CNMI
RAMATHIBODI
The Incubator of Change Agents

ภาคผนวก ค-17

แผนการล้างทำความสะอาดเครื่องปรับอากาศ

แผนงานการบำรุงรักษาเครื่องจักรและอุปกรณ์ ปี 2566

Preventive Maintenance Schedual Year 2023

Building : อาคารโรงพยาบาล

Item	System/Equipment		Location	Total	January				February				March				April				May				June				July'				August				September				October				November				December			
	Air Unit Type	Equipment Code FEM			Weekly/Monthly/Year																																															
					1	2	3	4	5	6	7	8	9	10	11	12	13	14	15	16	17	18	19	20	21	22	23	24	25	26	27	28	29	30	31	32	33	34	35	36	37	38	39	40	41	42	43	44	45	46	47	48	49	50	51
	ชั้น BFL 1.		3																																																
1	CC	BF-01,03(F)	สำนักงาน	2			S/N																						S/N																								
2	CC	BF-02(F)	สำนักงาน	1			S/N																						S/N																								
	ชั้น 1 Zone A 2.		6																																																
3	CC	1F-01,04(A2)NEW	ห้องเอนกประสงค์	2	S/D																						S/D																								
4	CC	1F-02,03(A2)NEW	ห้องหัวหน้า1,2	2	S/D																						S/D																								
5	CC	1F-01,02(A1)	แผนกรถเข็ญ	2	S/D																						S/D																								
	ชั้น 1 Zone B 3.		23																																																
6	CC	1F-05(B)-NEW	มูลนิธิรามา	1			S/N																						S/N																								
7	CC	1F-06,07(B)-NEW(ST.BY)	ห้อง IT	2			S/N																						S/N																								
8	CC	1F-08(B)	ห้องงานสื่อสาร	1			S/N																						S/N																								
9	CC	1F-09(B)	ร้านค้า	1			S/N																						S/N																								
10	CC	1F-10(B)	ร้านค้า	1			S/N																						S/N																								
11	CC	1F-15(B)	ร้านค้า	1			S/N																						S/N																								
12	CC	1F-20-23(B)	ร้านค้า	4			S/N																						S/N																								
13	CC	1F-26(B)	ห้องประชุม	1			S/N																						S/N																								
14	CC	1F-27(B)	ห้องประชุม	1			S/N																						S/N																								
15	CC	1F-24,25,28(B)	ห้องประชุม	3			S/N																						S/N																								
16	CC	1F-29(B)	ห้องประชุม	1			S/N																						S/N																								
17	CC	1F-30(B)	ห้องประชุม	1			S/N																						S/N																								
18	CC	1F-31(B)	ห้องประชุม	1			S/N																						S/N																								
19	CC	1F-32(B)	ห้องประชุม	1			S/N																						S/N																								
20	CC	1F-33(B)	ห้องประชุม	1			S/N																						S/N																								
21	CC	1F-34(B)	ห้องประชุม	1			S/N																						S/N																								
22	CC	1F-07(B)	ร้านค้า	1			S/N																						S/N																								
	ชั้น 1 Zone C 4.		18																																																
23	CC	1F-01/1,01/2(C)NEW	ห้องเก็บศพ	2			S/N																						S/N																								
24	CC	1F-02(C)NEW	ห้องพักเจ้าหน้าที่	1			S/N																						S/N																								
25	CC	1F-03(C)NEW	ห้องผ่าชิ้นเนื้อ	1			S/N																						S/N																								
26	CC	1F-04(C)NEW	ห้องผ่าชิ้นเนื้อด่วน	1			S/N																						S/N																								
27	CC	1F-05(C)NEW	ห้องเก็บชิ้นเนื้อ	1			S/N																						S/N																								
28	CC	1F-06(C)NEW	ห้องDATA	1			S/N																						S/N																								
29	CC	1F-07(C)NEW	ห้องนอนเวร	1			S/N																						S/N																								
30	CC	1F-08(C)NEW	ห้องประชุม	1			S/N																						S/N																								
31	CC	1F-09(C)NEW	ห้องพักอาจารย์แพทย์	1			S/N																						S/N																								
32	CC	1F-10(C)NEW	ห้องหัวหน้า	1			S/N																						S/N																								
33	CC	1F-11(C)NEW	ห้องเก็บวัตถุพยาน	1			S/N																						S/N																								
34	CC	1F-04(C)	ห้องพักเจ้าหน้าที่	1			S/N																						S/N																								
35	CC	1F-05(C)	ห้องอเนกประสงค์	1			S/N																						S/N																								
36	CC	1F-06(C)	ห้องนอนเวร	1			S/N																						S/N																								
37	CC	1F-07(C)	ห้องนอนเวร	1			S/N																						S/N																								
38	CC	1F-11(C)	ห้อง BATTERY	1			S/N																						S/N																								
39	CC	1F-12(ST.BY)(C)	ห้อง BATTERY	1			S/N																						S/N																								
	ชั้น 1 Zone D 5.		11																																																
40	CC	1F-01(D)NEW	โถง	1			S/N																						S/N																								
41	CC	1F-02(D)NEW	DIRTY	1			S/N																						S/N																								
42	CC	1F-03/1,02(D)NEW(ST.BY)	ห้อง SERVER	2			S/N																						S/N																								
43	CC	1F-04(D)NEW	ห้องประชุม	1			S/N																						S/N																								
44	CC	1F-05(D)NEW	ห้องพักเจ้าหน้าที่	1			S/N																						S/N																								
45	CC	1F-06,07(D)NEW	ห้องนอนเวร	2			S/N																						S/N																								
46	CC	1F-08(D)NEW	SPECIMENT	1			S/N																						S/N																								
47	CC	1F-09(D)NEW	โถงลิฟท์	1			S/N																						S/N																								
48	CC	1F-10(D)NEW	ห้องอาจารย์	1			S/N																						S/N																								
	ชั้น 1 Zone E 6.		15																																																
49	CC	1F-01,09(E)NEW	ห้องประชุม	2			S/N																						S/N																								
50	CC	1F-02-05(E)NEW,1F-04-05(E)	ห้องหัวหน้า	6	S/N																						S/N																								
51	CC	1F-06(E)NEW,1,2	ห้องทำงาน	2			S/N																						S/N																								
52	CC	1F-07(E)NEW,1,2	ห้องควบคุม	2			S/N																						S/N																								
53	CC	1F-08(E)NEW	ห้องหัวหน้า	1			S/N																						S/N																								
54	CC	1F-10,11(E)(ST.BY)NEW	ห้อง PRE PACK	2			S/N																						S/N																								
	ชั้น 1 Zone F 7.		5																																																
	CC		ห้องออฟฟิต				S/N																						S/N																								
	CC		ห้องออฟฟิต				S/N																						S/N																								
	CC		ห้องออฟฟิต				S/N																						S/N																								
	CC		ห้องออฟฟิต				S/N																						S/N																								
	CC		ห้องออฟฟิต				S/N																						S/N																								
	ชั้น 1 Zone G 8.		13																																																
55	CC	1F-01(G)	ห้องอเนกประสงค์	1			S/N																						S/N																								
56	CC	1F-02(G)	ห้องอเนกประสงค์	1			S/N																						S/N																								
57	CC	1F-03(G)	Control Office	1			S/N																						S/N																								
58	CC	1F-04(G)	สำนักงาน	1			S/N																						S/N																								
59	CC	1F-05(G),1,2	SERVICE SUPPORT AREA	2			S/N																						S/N																								
60	CC	1F-06(G),1,2	SERVICE SUPPORT AREA	2			S/N																						S/N																								
61	CC	1F-07(G),1,2	ห้องพักเจ้าหน้าที่	2			S/N																						S/N																								
62	CC	1F-08(G)	สำนักงาน	1			S/N																						S/N																								
63	CC	1F-09(G)	ร้านค้า	1			S/N																						S/N																								
64	CC	1F-10(G)	ร้านค้า	1			S/N																						S/N																								
	Total FCU Level 1F & BF		89																																																
	ชั้น 2 Zone A 8.		6																																																
65	CC	2F-01(A2),2F-01(A2)-NEW	ห้องหัวหน้า	2									S/D																										S/D												
66	CC	2F-02(A2)	ห้องหัวหน้า	1									S/D																										S/D												
67	CC	2F-03(A2)	ห้องเจ้าหน้าที่	1									S/D																										S/D												
68	CC	2F-04(A2)	ห้องเจ้าหน้าที่	1									S/D																										S/D												
69	CC	2F-05(A2)	ห้องหัวหน้า	1									S/D																										S/D												
	ชั้น 2 Zone B 9.		38																																															
70	CC	2F-08/1(B),2F-08/2(B)(ST.BY)	ห้อง BATT	2									S/N																										S/N												
71	CC	2F-01/1,1/2(B)	ห้องเอนกประสงค์	2									S/N																										S/N												
72	CC	2F-02(B)	ห้องพักพยาบาล	1									S/N																										S/N												
73	CC	2F-03,04(B)	ห้องนอนเวร 1	2									S/N																										S/N												
74	CC	2F-05,06(B)	ห้องเอนกประสงค์	2									S/N																										S/N												
75	CC	2F-07(B)	ห้องพักเจ้าหน้าที่	1									S/N																										S/N												
76	CC	2F-10(B)	ห้องนอนเวร 2	1									S/N																										S/N												
77	CC	2F-12(B)	ห้องนอนเวร 3	1									S/N																										S/N												
78	CC	2F-13(B)	ห้องพักเจ้าหน้าที่	1									S/N																										S/N												
79	CC	2F-01(B)NEW,1,2	ห้องอนกประสงค์	2									S/N																										S/N												
80	CC	2F-02(B)NEW	ห้องเอนกประสงค์	1									S/N																										S/N												
81	CC	2F-03(B)NEW	ห้องนอนเวร 1	1									S/N																										S/N												
82	CC	2F-06(B)NEW	ห้องทำงาน SERVER	1									S/N																										S/N												
83	CC	2F-07(B)NEW	ห้องเอนกประสงค์	1									S/N																										S/N												
84	CC	2F-08(B)NEW	ห้องพักเจ้าหน้าที่	1									S/N																										S/N												
85	CC	2F-09(B)NEW	ห้องหัวหน้า	1									S/N																										S/N												
86	CC	2F-10(B)NEW	ห้องพักเจ้าหน้าที่	1									S/N																										S/N												
87	CC	2F-11(B)NEW	ห้อง VIP	1									S/N																										S/N												
88	CC	2F-12(B)NEW	ห้องเก็บของสะอาด	1									S/N																										S/N												
89	CC	2F-13(B)NEW	ทางเดิน	1									S/N																										S/N												
90	CC	2F-14(B)NEW	ห้องพักแพทย์	1									S/N																										S/N												
91	CC	2F-15(B)NEW	ห้องจ่ายยา	1									S/N																										S/N												

แผนงานการบำรุงรักษาเครื่องจักรและอุปกรณ์ ปี 2566

Preventive Maintenance Schedual Year 2023

Building : อาคารโรงพยาบาล

Item	System/Equipment		Location	Total	January				February				March				April				May				June				July'				August				September				October				November				December			
	Air Unit Type	Equipment Code FEM			Weekly/Monthly/Year																																															
					1	2	3	4	5	6	7	8	9	10	11	12	13	14	15	16	17	18	19	20	21	22	23	24	25	26	27	28	29	30	31	32	33	34	35	36	37	38	39	40	41	42	43	44	45	46	47	48	49	50	51
92	CC	2F-16,17(B)NEW(ST.BY)	ห้องควบคุม	2									S/N																								S/N																
93	CC	2F-18,19(B)NEW(ST.BY)	ห้องเครื่องมือ CT SCAN	2									S/N																								S/N																
94	CC	2F-20,21(B)NEW(ST.BY)	ห้องควบคุม MRI	2									S/N																								S/N																
95	CC	2F-22,23(B)NEW(ST.BY)	ห้องเครื่องมือ CT SCAN	2									S/N																								S/N																
96	CC	2F-04(B)NEW,1,2,3(ST.BY)	ห้อง SERVER	3									S/N																								S/N																
	ชั้น 2 Zone C 10.		7																																																	
98	CC	2F-01(C)	ห้องพักเจ้าหน้าที่	1									S/N																								S/N																
99	CC	2F-02(C)	ห้องเอนกประสงค์	1									S/N																								S/N																
100	CC	2F-03(C)	ห้องเอนกประสงค์	1									S/N																								S/N																
101	CC	2F-04(C)	ห้องพักเจ้าหน้าที่	1									S/N																								S/N																
102	CC	2F-05(C)	ห้องพักเจ้าหน้าที่	1									S/N																								S/N																
103	CC	2F-06(C)	ห้องพักเจ้าหน้าที่	1									S/N																								S/N																
104	CC	2F-07(C)	Equipment OR	1									S/N																								S/N																
	ชั้น 2 Zone D 11.		74																																																	
105	CE	2F-01,02(D)/01,/02	Locker เจ้าหน้าที่ 2	3									S/N																								S/N																
106	CE	2F-03,04(D)	Locker เจ้าหน้าที่ 1	2									S/N																								S/N																
107	CC	2F-05(D)	ห้องทัวหน้า	1									S/N																								S/N																
108	CC	2F-06(D)	สำนักงาน	1									S/N																								S/N																
109	CC	2F-07(D)	ห้องประชุม	1									S/N																								S/N																
110	CC	2F-08,09(D)	ห้องพักเจ้าหน้าที่	2									S/N																								S/N																
111	CC	2F-10,11(D)	ห้องพักเจ้าหน้าที่	2									S/N																								S/N																
112	CC	2F-12(D)	ห้องถ่ายเอกสาร	1									S/N																								S/N																
113	CE	2F-13,14(D)/01,/02	Locker พยาบาล	3									S/N																								S/N																
114	CE	2F-15,16(D)/01.02	Locker นักศึกษาแพทย์	4									S/N																								S/N																
115	CE	2F-17,18(D)/01,/02	Locker แพทย์	4									S/N																								S/N																
116	CE	2F-19,20(D)/01-03,/01,02	Locker นักศึกษาพยาบาล	5									S/N																								S/N																
117	CC	2F-21,22(D)	ห้องพักเจ้าหน้าที่	2									S/N																								S/N																
118	CC	2F-23(D)	ทางเดิน Locker	1									S/N																								S/N																
119	CC	2F-24(D)	โถงลิฟต์	1									S/N																								S/N																
120	CC	2F-25-28(D)	ห้องเจาะเลือด	4									S/N																								S/N																
121	CE	2MF-01,04(D)	Locker เจ้าหน้าที่ 1	4									S/N																								S/N																
122	CE	2MF-05,06(D)/01-03,/01,02	Locker เจ้าหน้าที่ 2	5									S/N																								S/N																
123	CE	2MF-07,08(D)/01,02	Locker พยาบาล	3									S/N																								S/N																
124	CE	2MF-09,10(D)/01,02	Locker นักศึกษาแพทย์	4									S/N																								S/N																
125	WM	2F-29(D)	ห้องเปลี่ยนเสื้อผ้า	1									S/N																								S/N																
126	WM	2F-30(D)	ห้องเปลี่ยนเสื้อผ้า	1									S/N																								S/N																
127	WM	2F-31(D)	ห้องเปลี่ยนเสื้อผ้า	1									S/N																								S/N																
128	WM	2F-32(D)	ห้องเปลี่ยนเสื้อผ้า	1									S/N																								S/N																
129	WM	2F-33(D)	ห้องเปลี่ยนเสื้อผ้า	1									S/N																								S/N																
130	WM	2F-34(D)	ห้องเปลี่ยนเสื้อผ้า	1									S/N																								S/N																
131	CE	2MF-11,12(D)/01,02	Locker แพทย์	4									S/N																								S/N																
132	CE	2MF-13,14(D)/01,02	Locker นักศึกษาแพทย์	5									S/N																								S/N																
133	CE	2MF-15(D)	ห้องเปลี่ยนเสื้อผ้า	1									S/N																								S/N																
134	CE	2MF-16-20(D)	ห้องเปลี่ยนเสื้อผ้า	5									S/N																								S/N																
	ชั้น 2 Zone E 11.		9																																																	
135	CC	2F-01(E)	ห้องพักเจ้าหน้าที่	1									S/N																								S/N																
136	CC	2F-02,03(E)	ห้องเอนกประสงค์	2									S/N																								S/N																
137	CC	2F-04(E)	ห้องพักเจ้าหน้าที่	1									S/N																								S/N																
138	CC	2F-05,06(E)	ห้องให้คำปรึกษา	2									S/N																								S/N																
139	CC	2F-07(E)	ห้องเก็บผ้า	1									S/N																								S/N																
140	CC	2F-08(E)	ห้องของสะอาด	1									S/N																								S/N																
141	CC	2F-09(E)	ห้องให้นม	1									S/N																								S/N																
	ชั้น 2 Zone F 12.		11																																																
142	CC	2F-01(F)	ห้องพักเจ้าหน้าที่	1									S/N																								S/N																
143	CC	2F-02(F)	ห้องเอนกประสงค์	1									S/N																								S/N																
144	CC	2F-03(F)	ห้องทัวหน้า	1									S/N																								S/N																
145	CC	2F-04(F)	สำนักงานเวชระเบียน	1									S/N																								S/N																
146	CC	2F-05(F)	สำนักงานเวชระเบียน	1									S/N																								S/N																
147	CC	2F-06,07(F)	ห้องทัวหน้า	2									S/N																								S/N																
148	CC	2F-08(F)	ห้องเก็บของ	1									S/N																								S/N																
149	CE	2F-09(F),01,02,03	ห้องเก็บของ	3									S/N																								S/N																
	ชั้น 2 Zone G 13.		3																																																
150	CC	2F-01(G)	ห้องพักเจ้าหน้าที่	1									S/N																								S/N																
151	CC	2F-02(G)	ห้องให้คำปรึกษา	1									S/N																								S/N																
152	CC	2F-03(G)	ห้องให้คำปรึกษา	1									S/N																								S/N																
	Total FCU Level 2 F		148																																																
	ชั้น 3 Zone A 14.		7																																																
153	CC	3F-01(A2)	ห้องทัวหน้า	1													S/D																												S/D								
154	CC	3F-02,05(A2)	ห้องทัวหน้า	2													S/D																												S/D								
155	CC	3F-03,04(A2)	ห้องเจ้าหน้าที่	2													S/D																												S/D								
156	CC	3F-06(A2)	หน่วยจ่ายเวชภัณฑ์	1													S/D																												S/D								
157	CC	3F-07(A2)	ห้องทัวหน้า	1													S/D																												S/D								
	ชั้น 3 Zone B 15.		28																																																
157	CC	3F-01(B)	ห้องพักเจ้าหน้าที่	1														S/N																												S/N							
158	CC	3F-02(B)	ห้องอเนกประสงค์	1														S/N																												S/N							
159	CC	3F-03(B)	ห้องปฏิบัติการชั้นสูง (ABN)	1														S/N																												S/N							
160	CC	3F-04,08(B)	ห้อง TREATMENT	2														S/N																												S/N							
161	CC	3F-05,18,27(B)	ห้องทัวหน้า	3														S/N																												S/N							
162	CC	3F-06,07(B)	ห้องตรวจ ISOLATED	2														S/N																												S/N							
163	CC	3F-09(B)	ห้องปฏิบัติการชั้นสูง (ABN)	1														S/N																												S/N							
164	CC	3F-10(B)	ห้องอเนกประสงค์ 1	1														S/N																												S/N							
165	CC	3F-11(B)	ห้องอเนกประสงค์ 2	1														S/N																												S/N							
166	CC	3F-12(B)	ห้อง TREATMENT	1														S/N																												S/N							
167	CC	3F-13(B)	ห้องโถงผ่าตัด	1														S/N																												S/N							
168	CC	3F-14(B)	ห้อง TREATMENT	1														S/N																												S/N							
169	CC	3F-15(B)	ห้องพักเจ้าหน้าที่	1														S/N																												S/N							
170	CC	3F-16(B)	ห้องเก็บยา	1														S/N																												S/N							
171	CC	3F-17(B)	ห้องพักเจ้าหน้าที่	1														S/N																												S/N							
172	CC	3F-19(B)	ห้องการเงิน	1														S/N																												S/N							
173	CC	3F-20(B)	ห้องพักเจ้าหน้าที่	1														S/N																												S/N							
174	CC	3F-21(B)	สำนักงาน	1														S/N																												S/N							
175	CC	3F-22,23(B)	ห้องโถงทางเข้า	2														S/N																												S/N							
176	CC	3F-24(B)	ห้องเจาะเลือด	1														S/N																												S/N							
177	CC	3F-25(B)	ห้องเจาะเลือด	1														S/N																												S/N							
178	CC	3F-26(B)	สำนักงานพยาบาล	1														S/N																												S/N							
179	CC	3F-28(B)	ห้องโถงผ่าตัด	1														S/N																												S/N							
	ชั้น 3 Zone C 16.		7																																																
180	CC	3F-01(C)	ห้องพักเจ้าหน้าที่	1														S/N																												S/N							
181	CC	3F-02,03(C)	ห้องอเนกประสงค์	2														S/N																												S/N							
182	CC	3F-04(C)	ห้อง TREATMENT	1														S/N																												S/N							
183	CC	3F-05(C)	ห้องปฏิบัติการชั้นสูง	1														S/N																												S/N							
184	CC	3F-06(C)	ห้องเจ้าหน้าที่	1														S/N																												S/N							
185	CC	3F-07(C)	ห้องทัวหน้า	1														S/N																												S/N							
	ชั้น 3 Zone D 17.		22																																																
186	CC	3F-01-07(D)	ห้องทัวหน้า	7														S/N																												S/N							

แผนงานการบำรุงรักษาเครื่องจักรและอุปกรณ์ ปี 2566

Preventive Maintenance Schedual Year 2023

Building : อาคารโรงพยาบาล

Item	System/Equipment		Location	Total	January				February				March				April				May				June				July'				August				September				October				November				December			
	Air Unit Type	Equipment Code FEM			Weekly/Monthly/Year																																															
					1	2	3	4	5	6	7	8	9	10	11	12	13	14	15	16	17	18	19	20	21	22	23	24	25	26	27	28	29	30	31	32	33	34	35	36	37	38	39	40	41	42	43	44	45	46	47	48	49	50	51
187	CC	3F-08(D)	ห้องหัวหน้า	1													S/N																								S/N											
188	CC	3F-09(D)	ห้องหัวหน้า	1													S/N																								S/N											
189	CC	3F-10(D)	ห้องผู้อำนวยการ	1													S/N																								S/N											
190	CC	3F-11,12(D)	ห้องเอนกประสงค์ 1	2													S/N																								S/N											
191	CC	3F-13(D)	ห้องเอนกประสงค์ 3	1													S/N																								S/N											
192	CC	3F-14(D)	ห้องรับรอบแขก	1													S/N																								S/N											
193	CC	3F-15,16(D)	ห้องประชุมเล็ก 1	2													S/N																								S/N											
194	CC	3F-17,18(D)	ห้องประชุมเล็ก 3	2													S/N																								S/N											
195	CC	3F-19-22(D)	เจาะเลือด	4													S/N																								S/N											
	ชั้น 3 Zone E 18.		14																																															
196	CC	3F-01(E)	ห้องเอนกประสงค์ 1	1													S/N																								S/N											
197	CC	3F-02,06(E)	โถงทางเดิน	2													S/N																								S/N											
198	CC	3F-03,04(E)	ห้องพักเจ้าหน้าที่	2													S/N																								S/N											
199	CC	3F-05,07 (E) /1,2	ห้องพักเจ้าหน้าที่	4													S/N																								S/N											
200	CC	3F-08(E)	ห้องTREATMENT	1													S/N																								S/N											
201	CC	3F-09(E)	ห้องส่องกล้อง	1													S/N																								S/N											
202	CC	3F-10(E)	ห้องพักเจ้าหน้าที่	1													S/N																								S/N											
203	CC	3F-11,12(E)	ห้องพักเจ้าหน้าที่	2													S/N																								S/N											
	ชั้น 3 Zone F 19.		16																																															
204	CC	3F-01(F)	ห้องเอนกประสงค์	1													S/N																								S/N											
205	CC	3F-02(F)	ห้องเอนกประสงค์	1													S/N																								S/N											
206	CC	3F-03(F)	ห้องพักเจ้าหน้าที่	1													S/N																								S/N											
207	CC	3F-04(F)	ห้องTREATMENT	1													S/N																								S/N											
208	CC	3F-05,06(F)	ห้องเอนกประสงค์	2													S/N																								S/N											
209	CC	3F-07(F)	ห้องTREATMENT	1													S/N																								S/N											
210	CC	3F-08(F)	ห้องพักเจ้าหน้าที่	1													S/N																								S/N											
211	CC	3F-09(F)	สำนักงาน	1													S/N																								S/N											
212	CC	3F-10(F)	ร้านขายเว่น	1													S/N																								S/N											
213	CC	3F-11(F)	ห้องเอนกประสงค์	1													S/N																								S/N											
214	CC	3F-12(F)	ห้องเก็บอุปกรณ์	1													S/N																								S/N											
215	CC	3F-14(F)	ห้องTREATMENT	1													S/N																								S/N											
216	CC	3F-15(F)	ห้องเอนกประสงค์	1													S/N																								S/N											
217	CC	3F-16(F)	ห้องพักเจ้าหน้าที่	1													S/N																								S/N											
218	CC	3F-17(F)	ห้องพักเจ้าหน้าที่	1													S/N																								S/N											
	Total FCU Level 3 F		94																																															
	ชั้น 4 Zone A 20.		17																																															
219	CC	4F-01(A2)	ห้องเอนกประสงค์1	1					Q/N												S/N												Q/N											S/N							
220	CC	4F-02,03(A2)	ห้องเอนกประสงค์2	2					Q/N												S/N												Q/N											S/N							
221	CC	4F-04(A2)	ห้องยา	1					Q/N												S/N												Q/N											S/N							
222	CC	4F-05(A2)	ห้องการเงิน	1					Q/N												S/N												Q/N											S/N							
223	CC	4F-06(A2)	ห้องพักเจ้าหน้าที่	1					Q/N												S/N												Q/N											S/N							
224	CC	4F-07(A2)	Recover	1					Q/N												S/N												Q/N											S/N							
225	CC	4F-08(A2)	หน่วยส่องกล้องปอด	1					Q/N												S/N												Q/N											S/N							
226	CC	4F-09(A2)	ห้องพักเจ้าหน้าที่	1					Q/N												S/N												Q/N											S/N							
227	CC	4F-10(A2)	ทางเดิน	1					Q/N												S/N												Q/N											S/N							
228	CC	4F-11,12(A2)	ทางเดิน	2					Q/N												S/N												Q/N											S/N							
229	CC	4F-13(A2)	ห้อง VIP	1					Q/N												S/N												Q/N											S/N							
230	CC	4F-14(A2)	ห้องทำงาน SERVER	1					Q/N												S/N												Q/N											S/N							
231	CC	4F-15(A2)	ห้องประชุม	1					Q/N												S/N												Q/N											S/N							
232	CC	4F-16,17(A2)	Recover	2					Q/N												S/N												Q/N											S/N							
	ชั้น 4 Zone B 21.		16																																															
233	CC	4F-01(B)	ห้องเก็บเวชภัณฑ์	1					Q/D												S/D												Q/D											S/D							
234	CC	4F-02(B)	ห้อง TRANSFER	1					Q/D												S/D												Q/D											S/D							
235	CC	4F-03(B)	ห้องล้างอุปกรณ์ตมยา	1					Q/D												S/D												Q/D											S/D							
236	CC	4F-04(B)	ห้องยา	1					Q/D												S/D												Q/D											S/D							
237	CC	4F-05,06(B)	ห้องเก็บเครื่องมือ	2					Q/D												S/D												Q/D											S/D							
238	CC	4F-07,10(B)	ทางเดิน	2					Q/D												S/D												Q/D											S/D							
239	CC	4F-08(B)	สำนักงานแผนกผ่าตัด	1					Q/D												S/D												Q/D											S/D							
240	CC	4F-09(B)	ห้องพักเจ้าหน้าที่	1					Q/D												S/D												Q/D											S/D							
241	CC	4F-11(B)	ห้อง Buffer Clean Room	1					Q/D												S/D												Q/D											S/D							
242	CC	4F-12,13(B)	ห้องล้างอุปกรณ์	2					Q/D												S/D												Q/D											S/D							
243	CC	4F-14,15(B)	ห้องเก็บของสะอาด	2					Q/D												S/D												Q/D											S/D							
244	CC	4F-16(B)	ห้อง LAB	1					Q/D												S/D												Q/D											S/D							
	ชั้น 4 Zone C 22.		24																																															
245	CC	4F-01(C)	ห้องพักเจ้าหน้าที่	1					Q/D												S/D												Q/D											S/D							
246	CC	4F-02(C)	ห้องพักผู้ป่วยวิกฤต	1					Q/D												S/D												Q/D											S/D							
247	CC	4F-03-11(C)	ห้องพักผู้ป่วยวิกฤต	9					Q/D												S/D												Q/D											S/D							
248	CC	4F-12-14,16-20(C)	ห้องพักผู้ป่วยวิกฤต	8					Q/D												S/D												Q/D											S/D							
249	CC	4F-15(C)	ห้องเอนกประสงค์	1					Q/D												S/D												Q/D											S/D							
250	CC	4F-21(C)	ห้องให้คำปรึกษา	1					Q/D												S/D												Q/D											S/D							
251	CC	4F-22(C)	ห้องนอนเวร	1					Q/D												S/D												Q/D											S/D							
252	CC	4F-23(C)	ห้องนอนเวร	1					Q/D												S/D												Q/D											S/D							
253	CC	4F-24(C)	ทางเข้าส่วนควบคุมเชื้อ	1					Q/D												S/D												Q/D											S/D							
	ชั้น 4 Zone D 23.		31																																															
254	CC	4F-01,02(D)	ห้องพักเจ้าหน้าที่	2					Q/D												S/D												Q/D											S/D							
255	CC	4F-03(D)	ห้องนอนเวร	1					Q/D												S/D												Q/D											S/D							
256	CC	4F-04(D)	ห้องนอนเวร	1					Q/D												S/D												Q/D											S/D							
257	CC	4F-05,06(D)	ทางเดิน	1					Q/D												S/D												Q/D											S/D							
258	CC	4F-07(D)	ห้องเอนกประสงค์	1					Q/D												S/D												Q/D											S/D							
259	CC	4F-08(D)	ห้องเอนกประสงค์	1					Q/D												S/D												Q/D											S/D							
260	CC	4F-10-16,19,24-31(D)	ห้องพักผู้ป่วยวิกฤต	16					Q/D												S/D												Q/D											S/D							
261	CC	4F-17(D)	ห้องพักเจ้าหน้าที่	1					Q/D												S/D												Q/D											S/D							
262	CC	4F-18(D)	โถงทางเข้า CCU,ICU	1					Q/D												S/D												Q/D											S/D							
263	CC	4F-20(D)	ห้องเอนกประสงค์	1					Q/D												S/D												Q/D											S/D							
264	CC	4F-21,22(D)	ห้องนอนเวร	2					Q/D												S/D												Q/D											S/D							
265	CC	4F-23(D)	ห้องพักเจ้าหน้าที่	1					Q/D												S/D												Q/D											S/D							
266	CC	4F-32,33(D)	ห้องนอนเวร	2					Q/D												S/D												Q/D											S/D							
	ชั้น 4 Zone E 24.		19																																															
267	CC	4F-01,02(E)	Sick new born	2					Q/D												S/D												Q/D											S/D							
268	CC	4F-03,04(E)	ห้อง ICU	2					Q/D												S/D												Q/D											S/D							
269	CC	4F-05(E)	ห้องทำงานแพทย์	1					Q/D												S/D												Q/D											S/D							
270	CC	4F-06(E)	ห้องหัวหน้าพยาบาล	1					Q/D												S/D												Q/D											S/D							
271	CC	4F-07(E)	ห้องเอนกประสงค์	1					Q/D												S/D												Q/D											S/D							
272	CC	4F-08(E)	ห้องให้คำปรึกษา	1					Q/D												S/D												Q/D											S/D							
273	CC	4F-09,13(E)	ห้องพักเจ้าหน้าที่	2					Q/D												S/D												Q/D											S/D							
274	CC	4F-10(E)	TREATMENT	1					Q/D												S/D												Q/D											S/D							
275	CC	4F-11(E)	ห้องเอนกประสงค์	1					Q/D												S/D												Q/D											S/D							
276	CC	4F-12(E)	ห้องให้คำปรึกษา	1					Q/D												S/D												Q/D											S/D							
277	CC	4F-14-19(E)	ห้อง PICU	6					Q/D												S/D												Q/D											S/D							
	ชั้น 4 Zone F 25.		31																																															
278	CC	4F-01,02(F)	ห้อง WARD สำหรับแม่	2					Q/D												S/D												Q/D											S/D							
279	CC	4F-03,04(F)	ห้องพักญาติผู้ป่วย	2					Q/D												S/D												Q/D											S/D							
280	CC	4F-05,08(F)	ห้อง WARD สำหรับแม่	4					Q/D												S/D												Q/D											S/D							
281	CC	4F-09(F)	ห้อง WARD สำหรับแม่	1					Q/D												S/D												Q/D											S/D							
282	CC	4F-10-12(F)	ห้อง WARD สำหรับแม่	3					Q/D												S/D												Q/D											S/D							
283	CC	4F-13(F)	ห้อง TREATMENT	1					Q/D												S/D												Q/D											S/D							

แผนงานการบำรุงรักษาเครื่องจักรและอุปกรณ์ ปี 2566

Preventive Maintenance Schedual Year 2023

Building : อาคารโรงพยาบาล

Item	System/Equipment		Location	Total	January				February				March				April				May				June				July'				August				September				October				November				December			
	Air Unit Type	Equipment Code FEM			Weekly/Monthly/Year																																															
					1	2	3	4	5	6	7	8	9	10	11	12	13	14	15	16	17	18	19	20	21	22	23	24	25	26	27	28	29	30	31	32	33	34	35	36	37	38	39	40	41	42	43	44	45	46	47	48	49	50	51
284	CC	4F-14(F)	ห้องหัวหน้าพยาบาล	1					Q/D												S/D												Q/D											S/D										
285	CC	4F-15(F)	ห้องพักเจ้าหน้าที่	1					Q/D												S/D												Q/D											S/D										
286	CC	4F-16,17(F)	ห้องเอนกประสงค์	2					Q/D												S/D												Q/D											S/D										
287	CC	4F-18,19(F)	ห้องปฏิบัติการสาขาอิสลาม ช.ญ	2					Q/D												S/D												Q/D											S/D										
288	CC	4F-20(F)	ห้องปฏิบัติการคริสต์	1					Q/D												S/D												Q/D											S/D										
289	CC	4F-21,22(F)	ห้องเด็กแรกเกิด	2					Q/D												S/D												Q/D											S/D										
290	CC	4F-23(F)	ห้องปฏิบัติการจุฑาธร	1					Q/D												S/D												Q/D											S/D										
291	CC	4F-24(F)	ทางเดิน	1					Q/D												S/D												Q/D											S/D										
292	CC	4F-25(F)	ห้องพักเจ้าหน้าที่	1					Q/D												S/D												Q/D											S/D										
293	CC	4F-26,29(F)	ห้องนอนเวร	2					Q/D												S/D												Q/D											S/D										
294	CC	4F-27,28(F)	ห้องนอนเวร	2					Q/D												S/D												Q/D											S/D										
295	CC	4F-30(F)	ทางเดิน	1					Q/D												S/D												Q/D											S/D										
296	CC	4F-31(F)	ทางเดิน	1					Q/D												S/D												Q/D											S/D										
	ชั้น 4 Zone G 26.		19																																															
297	CC	4F-01(G)	ห้องเด็กแรกเกิด	1					Q/D												S/D												Q/D											S/D										
298	CC	4F-02(G)	ห้องเด็กแรกเกิด	1					Q/D												S/D												Q/D											S/D										
299	CC	4F-03-05,11-18(G)	ห้องพักผู้ป่วยแบบพิเศษ ก	11					Q/D												S/D												Q/D											S/D										
300	CC	4F-06(G)	ห้องพักผู้ป่วยแบบพิเศษ ก	1					Q/D												S/D												Q/D											S/D										
301	CC	4F-07(G)	ห้องหัวหน้าพยาบาล	1					Q/D												S/D												Q/D											S/D										
302	CC	4F-08(G)	ห้องพักเจ้าหน้าที่	1					Q/D												S/D												Q/D											S/D										
303	CC	4F-09(G)	ห้องนอนเวร	1					Q/D												S/D												Q/D											S/D										
304	CC	4F-10(G)	ห้องพักผู้ป่วยแบบพิเศษ ก	1					Q/D												S/D												Q/D											S/D										
305	CC	4F-19(G)	ห้อง TREATMENT	1					Q/D												S/D												Q/D											S/D										
	Total FCU Level 4 F		157																																															
	ชั้น 4M Zone A 27.		59																																															
306	CC	4MF-01(A1)	โถงทางเข้า	1													S/D																									S/D										
307	CC	4MF-02(A1)	สำนักงานพยาบาล	2													S/D																									S/D										
308	CC	4MF-03(A1)	สำนักงานวิสัญญี	1													S/D																									S/D										
309	CC	4MF-04,05(A1)	ห้องพักเจ้าหน้าที่	2													S/D																									S/D										
310	CC/LS	4MF-06(A1)	ห้องพักเจ้าหน้าที่	1													S/D																									S/D										
311	WM	4MF-07,08(A1)	ห้องนอนเวร	2													S/D																									S/D										
312	WM	4MF-10 to 12(A1)	ห้องนอนเวร	3													S/D																									S/D										
313	WM	4MF-14 to 22(A1)	ห้องนอนเวร	9													S/D																									S/D										
314	WM	4MF-24 to 27(A1)	ห้องนอนเวร	4													S/D																									S/D										
315	CC/LS	4MF-09,13,23(A1)	ทางเดิน	3													S/D																									S/D										
316	CC	4MF-28,29(A1)	โถงพักคอย	2													S/D																									S/D										
317	CC	4MF-30(A1)	ทางเดิน	1													S/D																									S/D										
318	CC	4MF-46(A1)	ทางเดิน	1													S/D																									S/D										
319	WM	4MF-31 to 38(A1)	ห้องนอนเวร	8													S/D																									S/D										
320	CC/LS	4MF-39(A1)	ทางเดิน	1													S/D																									S/D										
321	WM	4MF-40 to 45(A1)	ห้องนอนเวร	6													S/D																									S/D										
322	WM	4MF-47 to 50(A1)	ห้องนอนเวร	4													S/D																									S/D										
323	CC	4MF-51(A1)	ห้องพักเจ้าหน้าที่	1													S/D																									S/D										
324	CC	4MF-52(A1)	สำนักงาน	1													S/D																									S/D										
325	CC/LS	FCU-01-06(A)NEW	ห้องพักเจ้าหน้าที่	6													S/D																									S/D										
	ชั้น 4M Zone B 28.		30																																															
326	CC	4MF-01,02(B)	ห้องพักเจ้าหน้าที่	2													S/D																									S/D										
327	CC	4MF-03,04(B)	ห้องสมุด	2													S/D																									S/D										
328	CC	4MF-05(B)	ห้องพักเจ้าหน้าที่	1													S/D																									S/D										
329	CC	4MF-06,12(B)	ทางเดิน	2													S/D																									S/D										
330	CC	4MF-07(B)	ห้องเอนกประสงค์ 1	1													S/D																									S/D										
331	CC	4MF-08,09(B)	ห้องเอนกประสงค์ 2	2													S/D																									S/D										
332	CC	4MF-10,11(B)	ห้องเอนกประสงค์ 3	2													S/D																									S/D										
333	CC	4MF-13(B)	ห้องเปลี่ยนเสื้อผ้า 2	1													S/D																									S/D										
334	CC	4MF-14(B)	ห้องเปลี่ยนเสื้อผ้า 1	1													S/D																									S/D										
335	CC	4MF-15(B)	ห้องเอนกประสงค์	1													S/D																									S/D										
336	CC	4MF-16,17,27(B)	ทางเดิน	3													S/D																									S/D										
337	CC	4MF-18 to 26(B)	ห้องนอนเวร	9													S/D																									S/D										
338	CC	4MF-28 to 30(B)	ห้องนอนเวร	3													S/D																									S/D										
	Total FCU Level 4M F		89																																															
	ชั้น 5 Zone A1,2 29.		23																																															
339	CC	5F-01,04(A1)	ห้องอเนกประสงค์	2									Q/D												S/D												Q/D											S/D			
340	CC	5F-02,03(A1),1,2	ห้องอเนกประสงค์	4									Q/D												S/D												Q/D											S/D			
341	CC	5F-01 to 04(A2)	ห้องพักผู้ป่วย	4									Q/D												S/D												Q/D											S/D			
342	CC	5F-05,06,13(A2)	ห้องหัวหน้า	3									Q/D												S/D												Q/D											S/D			
343	CC	5F-07(A2)	ห้องอเนกประสงค์	1									Q/D												S/D												Q/D											S/D			
344	CC	5F-08(A2)	ห้องอเนกประสงค์	1									Q/D												S/D												Q/D											S/D			
345	CC	5F-09,10(A2)	ห้องสมุด	2									Q/D												S/D												Q/D											S/D			
346	CC	5F-11(A2)	ห้องนอนเวร	1									Q/D												S/D												Q/D											S/D			
347	CC	5F-12(A2)	ห้องอเนกประสงค์	1									Q/D												S/D												Q/D											S/D			
348	CC	5F-14,16(A2)	ห้องอเนกประสงค์	2									Q/D												S/D												Q/D											S/D			
349	CC	5F-15(A2)	ห้องยา	1									Q/D												S/D												Q/D											S/D			
350	CC	5F-17(A2)	ห้องสันทนาการ	1									Q/D												S/D												Q/D											S/D			
	ชั้น 5 Zone B 30.		29																																														
351	CC	5F-01,12(B)	ทางเดิน	2									Q/N												S/N												Q/N											S/N			
352	CC	5F-02(B)	On call	1									Q/N												S/N												Q/N											S/N			
353	CC	5F-03(B)	ห้องพักเจ้าหน้าที่	1									Q/N												S/N												Q/N											S/N			
354	CC	5F-04-05(B),1,2	ห้องล้างเครื่องช่วยหายใจ	3									Q/N												S/N												Q/N											S/N			
355	CC	5F-06(B)	ทางเดิน	1									Q/N												S/N												Q/N											S/N			
356	CC	5F-07,08(B)	ห้องอบแก๊ส	2									Q/N												S/N												Q/N											S/N			
357	CC	5F-09(B)	ห้องเก็บอุปกรณ์	1									Q/N												S/N												Q/N											S/N			
358	CC	5F-10(B)	ห้องทดสอบ	1									Q/N												S/N												Q/N											S/N			
359	CC	5F-11(B)	ห้องสำนักงาน	1									Q/N												S/N												Q/N											S/N			
360	CC	5F-13(B)	จุดรับของสะอาด	1									Q/N												S/N												Q/N											S/N			
361	CC	5F-14(B)	โถงทางเข้า	1									Q/N												S/N												Q/N											S/N			
362	CC	5F-15(B)	โถงส่งของสะอาด	1									Q/N												S/N												Q/N											S/N			
363	CC	5F-16,17(B),1,2	ห้องบรรจุ	4									Q/N												S/N												Q/N											S/N			
364	CC	5F-18,19(B),1,2	ห้องล้าง	4									Q/N												S/N												Q/N											S/N			
365	CC	5F-20 to 22(B)	ห้องแยก	3									Q/N												S/N												Q/N											S/N			
366	CC	5F-23(B)	ส่วนรับของสกปรก	1									Q/N												S/N												Q/N											S/N			
367	CC	5F-24(B)	โถงสกปรก	1									Q/N												S/N												Q/N											S/N			
	ชั้น 5 Zone C 31.		15																																														
368	CC	5F-01(C)	ห้องพักผู้ป่วย	1									Q/D												S/D												Q/D											S/D			
369	CC	5F-02-05,12-15(C)	ห้องพักผู้ป่วย	8									Q/D												S/D												Q/D											S/D			
370	CC	5F-06(C)	ห้องหัวหน้าพยาบาล	1									Q/D												S/D												Q/D											S/D			
371	CC	5F-07(C)	ห้องพักเจ้าหน้าที่	1									Q/D												S/D												Q/D											S/D			
372	CC	5F-08(C)	ห้องหัวหน้าพยาบาล	1									Q/D												S/D												Q/D											S/D			
373	CC	5F-09(C)	ห้องนอนเวร	1									Q/D												S/D												Q/D											S/D			
374	CC	5F-10(C)	ห้องพักเจ้าหน้าที่	1									Q/D												S/D												Q/D											S/D			
375	CC	5F-11(C)	ห้องพักผู้ป่วย	1									Q/D												S/D												Q/D											S/D			
	ชั้น 5 Zone D 32.		37																																														
376	CC	5F-01(D)	ห้องพักสำหรับผู้เข้าใช้	1									Q/D												S/D												Q/D											S/D			
377	CC	5F-02,07(D)	ห้องพักผู้ป่วย	6									Q/D												S/D												Q/D											S/D			
378	CC	5F-08(D)	ห้องพักเจ้าหน้าที่	1									Q/D												S/D												Q/D											S/D			
379	CC	5F-09(D)	ห้องหัวหน้าพยาบาล	1									Q/D												S/D												Q/D											S/D			
380	CC	5F-10(D)	ห้องสำนักงาน	1									Q/D												S/D												Q/D											S/D			

แผนงานการบำรุงรักษาเครื่องจักรและอุปกรณ์ ปี 2566

Preventive Maintenance Schedual Year 2023

Building : อาคารโรงพยาบาล

Item	System/Equipment		Location	Total	January				February				March				April				May				June				July'				August				September				October				November				December			
	Air Unit Type	Equipment Code FEM			Weekly/Monthly/Year																																															
					1	2	3	4	5	6	7	8	9	10	11	12	13	14	15	16	17	18	19	20	21	22	23	24	25	26	27	28	29	30	31	32	33	34	35	36	37	38	39	40	41	42	43	44	45	46	47	48	49	50	51
381	CC	5F-11(D)	ห้องพักผู้ป่วย	1									Q/D												S/D												Q/D												S/D				
382	CC	5F-12(D)	ห้องพักผู้ป่วย	1									Q/D												S/D												Q/D												S/D				
383	CC	5F-13(D)	ห้องเอนกประสงค์	1									Q/D												S/D												Q/D												S/D				
384	CC	5F-14-23,28-31(D)	ห้องพักผู้ป่วย	14									Q/D												S/D												Q/D												S/D				
385	CC	5F-24(D)	ห้องพักผู้ป่วย	1									Q/D												S/D												Q/D												S/D				
386	CC	5F-25(D)	ห้องหัวหน้าพยาบาล	1									Q/D												S/D												Q/D												S/D				
387	CC	5F-26(D)	ห้องพักเจ้าหน้าที่	1									Q/D												S/D												Q/D												S/D				
388	CC	5F-27(D)	ห้องนอนเวร	1									Q/D												S/D												Q/D												S/D				
389	CC	5F-32(D)	ห้องพักผู้ป่วย	1									Q/D												S/D												Q/D												S/D				
390	CC	5F-33(D)	โถงทางเข้า	1									Q/D												S/D												Q/D												S/D				
391	CC	5F-34(D)	โถงทางเข้า	1									Q/D												S/D												Q/D												S/D				
392	CC	5F-35(D)	โถงทางเข้า	1									Q/D												S/D												Q/D												S/D				
393	CC	5F-36(D)	ห้องนอนเวร	2									Q/D												S/D												Q/D												S/D				
	ชั้น 5 Zone E 33.		15																																															
394	CC	5F-01-03,11-13(E)	ห้องพักผู้ป่วย	7									Q/D												S/D												Q/D												S/D				
395	CC	5F-04(E)	ห้องพักสำหรับผู้เข้าใช้	1									Q/D												S/D												Q/D												S/D				
396	CC	5F-05(E)	ห้องพักผู้ป่วย	1									Q/D												S/D												Q/D												S/D				
397	CC	5F-06(E)	ห้องพักเจ้าหน้าที่	1									Q/D												S/D												Q/D												S/D				
398	CC	5F-07(E)	ห้องหัวหน้าพยาบาล	1									Q/D												S/D												Q/D												S/D				
399	CC	5F-08(E)	ห้องหัวหน้าพยาบาล	1									Q/D												S/D												Q/D												S/D				
400	CC	5F-09(E)	ห้องพักเจ้าหน้าที่	1									Q/D												S/D												Q/D												S/D				
401	CC	5F-10(E)	ห้องนอนเวร	1									Q/D												S/D												Q/D												S/D				
402	CC	5F-14(E)	ห้องพักผู้ป่วย	1									Q/D												S/D												Q/D												S/D				
	ชั้น 5 Zone F 34.		17																																															
403	CC	5F-01(F)	ทางเดิน 4	1									Q/N												S/N												Q/N												S/N				
404	CC	5F-02(F)	ทางเดิน 4	1									Q/N												S/N												Q/N												S/N				
405	CC	5F-03(F)	ทางเดิน 3	1									Q/N												S/N												Q/N												S/N				
406	CC	5F-04(F)	ทางเดิน 2	1									Q/N												S/N												Q/N												S/N				
407	CC	5F-05(F)	ห้องกิจกรรมกลุ่ม	1									Q/N												S/N												Q/N												S/N				
408	CC	5F-06(F)	ห้องหัวหน้าพยาบาล	1									Q/N												S/N												Q/N												S/N				
409	CC	5F-07(F)	ทางเดิน 1	1									Q/N												S/N												Q/N												S/N				
410	CC	5F-08(F),1,2	ห้องประชุม	2									Q/N												S/N												Q/N												S/N				
411	CC	5F-09,10(F)	ห้องเก็บไส้กรอง	2									Q/N												S/N												Q/N												S/N				
412	CC	5F-11(F)	ห้องหัวหน้าพยาบาล	1									Q/N												S/N												Q/N												S/N				
413	CC	5F-12(F)	ทางเดินบริการ 2	1									Q/N												S/N												Q/N												S/N				
414	CC	5F-13(F)	ห้องพักอาหารย์แพทย์	1									Q/N												S/N												Q/N												S/N				
415	CC	5F-14(F)	ห้องพักพยาบาล	1									Q/N												S/N												Q/N												S/N				
416	CC	5F-15(F)	ทางเดินบริการ 1	1									Q/N												S/N												Q/N												S/N				
417	CC	5F-16(F)	ทางเดินบริการ 1	1									Q/N												S/N												Q/N												S/N				
	ชั้น 5 Zone G 35.		19																																															
418	CC	5F-01-05,11-18(G)	ห้องผู้ป่วยแบบพิเศษ ก	13									Q/D												S/D												Q/D												S/D				
419	CC	5F-06(G)	ห้องผู้ป่วยแบบพิเศษ ก	1									Q/D												S/D												Q/D												S/D				
420	CC	5F-07(G)	ห้องหัวหน้าพยาบาล	1									Q/D												S/D												Q/D												S/D				
421	CC	5F-08(G)	ห้องพักเจ้าหน้าที่	1									Q/D												S/D												Q/D												S/D				
422	CC	5F-09(G)	ห้องนอนเวร	1									Q/D												S/D												Q/D												S/D				
423	CC	5F-10(G)	ห้องผู้ป่วยแบบพิเศษ ก	1									Q/D												S/D												Q/D												S/D				
424	CC	5F-19(G)	ห้อง Treatment	1									Q/D												S/D												Q/D												S/D				
	Total FCU Level 5 F		155																																															
	ชั้น 6 Zone A 36.		27																																															
425	CC	6F-01,05,09(A2)	สำนักงานหัวหน้าพยาบาล	3		S/N																							S/N																				
426	CC	6F-02,06(A2)	ห้องทำงานอาหารย์พยาบาล	2		S/N																							S/N																				
427	CC	6F-03,04,07,08(A2)	ห้องทำงานอาหารย์พยาบาล	4		S/N																							S/N																				
428	CC	6F-10(A2)	ห้องประชุมย่อย	1		S/N																							S/N																				
429	CC	6F-11(A2)	ห้องเอนกประสงค์	1		S/N																							S/N																				
430	CC	6F-12(A2)	ห้องเอนกประสงค์	1		S/N																							S/N																				
431	CC	6F-13(A2)	ห้องเอนกประสงค์	1		S/N																							S/N																				
432	CC	6F-14,16(A2)	ห้องพักนักศึกษา	2		S/N																							S/N																				
433	CC	6F-15(A2)	สำนักงานจ่ายยาและการเงิน	1	S/D																																														
434	CC	6F-17(A2)	ห้องประชุมย่อย	1		S/N												Q/N											S/N																	Q/N				
435	CC	6F-18(A2)	ห้องประชุมย่อย	1		S/N												Q/N											S/N																	Q/N				
436	CC	6F-19(A2)	จ่ายยา	1	S/D												Q/D											S/D																	Q/D				
437	CC	6F-20(A2)	ห้องเก็บยา	1	S/D												Q/D											S/D																	Q/D				
438	CC	6F-21(A2)	ห้องประชุมย่อย	1		S/N												Q/N											S/N																	Q/N				
439	CC	6F-01,04(A1)	ห้องเอนกประสงค์	2		S/N												Q/N											S/N																	Q/N				
440	CC	6F-02,03(A1),1,2	ห้องเอนกประสงค์	4		S/N												Q/N											S/N																	Q/N				
	ชั้น 6 Zone B 37.		22																																															
441	CC	6F-01(B)	ห้องพักผู้ป่วย	1	S/D												Q/D											S/D																	Q/D				
442	CC	6F-02(B)	ห้องพักผู้ป่วย	1	S/D												Q/D											S/D																	Q/D				
443	CC	6F-03(B)	ห้องทารกแรกเกิด	1	S/D												Q/D											S/D																	Q/D				
444	CC	6F-04(B)	ห้องหัวหน้าพยาบาล	1	S/D												Q/D											S/D																	Q/D				
445	CC	6F-05,06(B)	ห้องทารกแรกเกิด	1	S/D												Q/D											S/D																	Q/D				
446	CC	6F-07(B)	ห้องทารกแรกเกิด	1	S/D												Q/D											S/D																	Q/D				
447	CC	6F-08(B)	ห้องพักสำหรับผู้เข้าใช้	1	S/D												Q/D											S/D																	Q/D				
448	CC	6F-09(B)	ห้องพักเจ้าหน้าที่ 2	1	S/D												Q/D											S/D																	Q/D				
449	CC	6F-10(B)	ห้องนอนเวร	1	S/D												Q/D											S/D																	Q/D				
450	CC	6F-11(B)	ห้องพักเจ้าหน้าที่ 1	1	S/D												Q/D											S/D																	Q/D				
451	CC	6F-12(B)	ห้องหัวหน้าพยาบาล	1	S/D												Q/D											S/D																	Q/D				
452	CC	6F-13,14(B)	ห้องพักนักศึกษา 1-2	2	S/D												Q/D											S/D																	Q/D				
453	CC	6f-15(B)	ห้องพักผู้ป่วย	1	S/D												Q/D											S/D																	Q/D				
454	CC	6F-16-23(B)	ห้องพักผู้ป่วย	8	S/D												Q/D											S/D																	Q/D				
	ชั้น 6 Zone C 38.		25																																															
455	CC	6F-01(C)	ห้องพักผู้ป่วย	1	S/D												Q/D											S/D																	Q/D				
456	CC	6F-02-09,16-23(C)	ห้องพักผู้ป่วย	16	S/D												Q/D											S/D																	Q/D				
457	CC	6F-10,24(C)	ห้องประชุมย่อย	2	S/D												Q/D											S/D																	Q/D				
458	CC	6F-11(C)	ห้องพักเจ้าหน้าที่	1	S/D												Q/D											S/D																	Q/D				
459	CC	6F-12(C)	ห้องหัวหน้าพยาบาล	1	S/D												Q/D											S/D																	Q/D				
460	CC	6F-13(C)	ห้องนอนเวร	1	S/D												Q/D											S/D																	Q/D				
461	CC	6F-14(C)	ห้องเอนกประสงค์	1	S/D												Q/D											S/D																	Q/D				
462	CC	6F-15(C)	ห้องพักผู้ป่วย	1	S/D												Q/D											S/D																	Q/D				
463	CC	6F-25(C)	ห้อง Treatment	1	S/D												Q/D											S/D																	Q/D				
	ชั้น 6 Zone D 39.		42																																															
464	CC	6F-01(D)	ห้องพักสำหรับผู้เข้าใช้	1		S/D												Q/D												S/D																	Q/D				
465	CC	6F-02-10,20,21(D)	ห้องพักผู้ป่วย	11		S/D												Q/D												S/D																	Q/D				
466	CC	6F-11,34(D)	ห้องนอนเวร	2		S/D												Q/D												S/D																	Q/D				
467	CC	6F-12,35(D)	ห้องพักเจ้าหน้าที่	2		S/D												Q/D												S/D																	Q/D				
468	CC	6F-13,32(C)	ห้องหัวหน้าพยาบาล	2		S/D												Q/D												S/D																	Q/D				
469	CC	6F-14(D)	ห้อง Treatment	1		S/D												Q/D												S/D																	Q/D				
470	CC	6F-15(D)	ห้องประชาสัมพันธ์	1		S/D												Q/D												S/D																	Q/D				
471	CC	6F-16(D)	ห้องพักเจ้าหน้าที่	1		S/D												Q/D												S/D																	Q/D				
472	CC	6F-17,18,30,31(D)	ห้องเอนกประสงค์	4		S/D												Q/D												S/D																	Q/D				
473	CC	6F-19(D)	ห้องพักผู้ป่วย	1		S/D												Q/D												S/D																	Q/D				
474	CC	6F-22-28,37-40(D)	ห้องพักผู้ป่วย	11		S/D												Q/D												S/D																	Q/D				
475	CC	6F-36(D)	โถงทางเข้า	1		S/D												Q/D												S/D																	Q/D				
476	CC	6F-41(D)	ห้องพักผู้ป่วย	1		S/D												Q/D												S/D																	Q/D				
477	CC	6F-42(D)	โถงทางเข้า	1		S/D												Q/D												S/D																	Q/D				
478	CC	6F-29(D)	ห้องพักผู้ป่วย	1		S/D												Q/D												S/D																	Q/D				

แผนงานการบำรุงรักษาเครื่องจักรและอุปกรณ์ ปี 2566

Preventive Maintenance Schedual Year 2023

Building : อาคารโรงพยาบาล

Item	System/Equipment		Location	Total	January				February				March				April				May				June				July'				August				September				October				November				December			
	Air Unit Type	Equipment Code FEM			Weekly/Monthly/Year																																														
					1	2	3	4	5	6	7	8	9	10	11	12	13	14	15	16	17	18	19	20	21	22	23	24	25	26	27	28	29	30	31	32	33	34	35	36	37	38	39	40	41	42	43	44	45	46	47	48	49	50	51
479	CC	6F-33(D)	ห้อง Treatment	1	S/D												Q/D												S/D														Q/D											
	ชั้น 6 Zone E 40.		23																																																
480	CC	6F-01-06,14-21(E)	ห้องพักผู้ป่วย	14	S/D												Q/D												S/D														Q/D											
481	CC	6F-07(E)	ห้องพักผู้ป่วย	1	S/D												Q/D												S/D														Q/D											
482	CC	6F-08(E)	ห้องพักผู้ป่วย	1	S/D												Q/D												S/D														Q/D											
483	CC	6F-09(E)	ห้องหัวหน้าพยาบาล	1	S/D												Q/D												S/D														Q/D											
484	CC	6F-10(E)	ห้องเอนกประสงค์	1	S/D												Q/D												S/D														Q/D											
485	CC	6F-11,12(E)	ห้องประชุมย่อย	1	S/D												Q/D												S/D														Q/D											
486	CC	6F-13(E)	ห้อง Treatment	1	S/D												Q/D												S/D														Q/D											
487	CC	6F-22(E)	ห้องพักผู้ป่วย	1	S/D												Q/D												S/D														Q/D											
488	CC	6F-23(E)	ห้องนอนเวร	1	S/D												Q/D												S/D														Q/D											
489	CC	6F-24(E)	ห้องพักเจ้าหน้าที่	1	S/D												Q/D												S/D														Q/D											
	ชั้น 6 Zone F 41.		15																																																
490	CC	6F-01-04,11-13(F)	ห้องพักผู้ป่วย	7	S/D												Q/D												S/D														Q/D											
491	CC	6F-05(F)	ห้องพักนักศึกษา 1	1	S/D												Q/D												S/D														Q/D											
492	CC	6F-06(F)	ห้องพักนักศึกษา 2	1	S/D												Q/D												S/D														Q/D											
493	CC	6F-07(F)	ห้องพักเจ้าหน้าที่ 1	1	S/D												Q/D												S/D														Q/D											
494	CC	6F-08(F)	ห้องหัวหน้าพยาบาล	1	S/D												Q/D												S/D														Q/D											
495	CC	6F-09(F)	ห้องหัวหน้าพยาบาล	1	S/D												Q/D												S/D														Q/D											
496	CC	6F-10(F)	ห้องพักเจ้าหน้าที่ 2	1	S/D												Q/D												S/D														Q/D											
497	CC	6F-14(F)	ห้องพักผู้ป่วย	1	S/D												Q/D												S/D														Q/D											
498	CC	6F-15(F)	ห้องนอนเวร	1	S/D												Q/D												S/D														Q/D											
	ชั้น 6 Zone G 42.		24																																																
499	CC	6F-01,03,05,15,17,19,21(G)	ห้องผู้ป่วยแบบพิเศษ ข	7	S/D												Q/D												S/D														Q/D											
500	CC	6F-02,04,06,14,16,18,20,22(G)	ห้องนั่งเล่น	8	S/D												Q/D												S/D														Q/D											
501	CC	6F-07(G)	ห้องผู้ป่วยแบบพิเศษ ข	1	S/D												Q/D												S/D														Q/D											
502	CC	6F-08(G)	ห้องผู้ป่วยแบบพิเศษ ข	1	S/D												Q/D												S/D														Q/D											
503	CC	6F-09(G)	ห้องหัวหน้าพยาบาล	1	S/D												Q/D												S/D														Q/D											
504	CC	6F-10(G)	ห้องพักเจ้าหน้าที่	1	S/D												Q/D												S/D														Q/D											
505	CC	6F-11(G)	ห้องนอนเวร	1	S/D												Q/D												S/D														Q/D											
506	CC	6F-12(G)	ห้องนั่งเล่น	1	S/D												Q/D												S/D														Q/D											
507	CC	6F-13(G)	ห้องพักผู้ป่วยแบบพิเศษ ข	1	S/D												Q/D												S/D														Q/D											
508	CC	6F-23(G)	ห้องพักผู้ป่วยแบบพิเศษ ข	1	S/D												Q/D												S/D														Q/D											
509	CC	6F-24(G)	ห้อง Treatment	1	S/D												Q/D												S/D														Q/D											
	Total FCU Level 6 F		158																																																
	ชั้น 7 Zone A 51.		25																																																
611	CC	7F-01,04(A1)	ห้องเอนกประสงค์	2					S/N																								S/N																		
612	CC	7F-02,03(A1),1,2	ห้องอเนกประสงค์	4					S/N																								S/N																		
613	CC	7F-01-03(A2)	สำนักงานหัวหน้าพยาบาล	3					S/N																								S/N																		
614	CC	7F-04(A2)	Common Area	1					S/N																								S/N																		
615	CC	7F-05(A2)	ห้องประชุมย่อย	1					S/N																								S/N																		
616	CC	7F-06(A2)	ห้องทำงานอาจารย์พยาบาล	1					S/N																								S/N																		
617	CC	7F-07,08(A2)	ห้องทำงานอาจารย์พยาบาล	2					S/N																								S/N																		
618	CC	7F-09(A2)	ห้องอเนกประสงค์	1					S/N																								S/N																		
619	CC	7F-10(A2)	ห้องอเนกประสงค์	1					S/N																								S/N																		
620	CC	7F-11(A2)	ห้องอเนกประสงค์	1					S/N																								S/N																		
621	CC	7F-12,14(A2)	ห้องพักนักศึกษา	2					S/N																								S/N																		
622	CC	7F-13(A2)	สำนักงานจ่ายยาและการเงิน	1					S/D																								S/D																		
623	CC	7F-15(A2)	ห้องประชุมย่อย	1					S/N																								S/N																		
624	CC	7F-16(A2)	ห้องประชุมย่อย	1					S/N																								S/N																		
625	CC	7F-17(A2)	จ่ายยา	1					S/D																								S/D																		
626	CC	7F-18(A2)	ห้องเก็บยา	1					S/D																								S/D																		
627	CC	7F-19(A2)	ห้องประชุมย่อย	1					S/N																								S/N																		
	ชั้น 7 Zone B 52.		30																																																
628	CC	7F-01(B)	ห้องพักผู้ป่วย	1					S/D												Q/D												S/D														Q/D					
629	CC	7F-02-06(B)	ห้องพักผู้ป่วย	5					S/D												Q/D												S/D														Q/D					
630	CC	7F-07(B)	ห้องพักสำหรับผู้เข้าใช้	1					S/D												Q/D												S/D														Q/D					
631	CC	7F-08(B)	ห้องพักเจ้าหน้าที่ 1	1					S/D												Q/D												S/D														Q/D					
632	CC	7F-09(B)	ห้องพักเจ้าหน้าที่ 2	1					S/D												Q/D												S/D														Q/D					
633	CC	7F-10(B)	ห้องนอนเวร	1					S/D												Q/D												S/D														Q/D					
634	CC	7F-11,13(B)	ห้องพักนศ1-2	2					S/D												Q/D												S/D														Q/D					
635	CC	7F-14,16-22(B)	ห้องพักผู้ป่วย	9					S/D												Q/D												S/D														Q/D					
636	CC	7F-12(B)	ห้องหัวหน้าพยาบาล	9					S/D												Q/D												S/D														Q/D					
	ชั้น 7 Zone C 53.		25																																															
637	CC	7F-01(C)	ห้องพักผู้ป่วย	1					S/D												Q/D												S/D														Q/D					
638	CC	7F-02-09,16-23(C)	ห้องพักผู้ป่วย	16					S/D												Q/D												S/D														Q/D					
639	CC	7F-10(C)	ห้องนอนเวร	1					S/D												Q/D												S/D														Q/D					
640	CC	7F-11(C)	ห้องพักเจ้าหน้าที่	1					S/D												Q/D												S/D														Q/D					
641	CC	7F-12(C)	ห้อง Treatment	1					S/D												Q/D												S/D														Q/D					
642	CC	7F-13,24(C)	ห้องประชุมย่อย	2					S/D												Q/D												S/D														Q/D					
643	CC	7F-14(C)	ห้องอเนกประสงค์	1					S/D												Q/D												S/D														Q/D					
644	CC	7F-15(C)	ห้องพักผู้ป่วย	1					S/D												Q/D												S/D														Q/D					
645	CC	7F-25(C)	ห้องหัวหน้าพยาบาล	1					S/D												Q/D												S/D														Q/D					
	ชั้น 7 Zone D 54.		5																																															
646	CC	7F-01(D)	โถงลิฟท์	1					S/N																								S/N																		
647	CC	7F-02,03(D)	ห้องประชุม	2					S/N																								S/N																		
648	CC	7F-04,05(D)	ห้องหัวหน้า	2					S/N																								S/N																		
	ชั้น 7 Zone E 55.		24																																															
649	CC	7F-01-06,14-21(E)	ห้องพักผู้ป่วย	14					S/D												Q/D												S/D														Q/D					
650	CC	7F-07(E)	ห้องพักผู้ป่วย	1					S/D												Q/D												S/D														Q/D					
651	CC	7F-08(E)	ห้องพักผู้ป่วย	1					S/D												Q/D												S/D														Q/D					
652	CC	7F-09(E)	ห้องหัวหน้าพยาบาล	1					S/D												Q/D												S/D														Q/D					
653	CC	7F-10(E)	ห้องเอนกประสงค์	1					S/D												Q/D												S/D														Q/D					
654	CC	7F-11,12(E)	ห้องประชุมย่อย	2					S/D												Q/D												S/D														Q/D					
655	CC	7F-13(E)	ห้อง Treatment	1					S/D												Q/D												S/D														Q/D					
656	CC	7F-22(E)	ห้องพักผู้ป่วย	1					S/D												Q/D												S/D														Q/D					
657	CC	7F-23(E)	ห้องนอนเวร	1					S/D												Q/D												S/D														Q/D					
658	CC	7F-24(E)	ห้องพักเจ้าหน้าที่	1					S/D												Q/D												S/D														Q/D					
	ชั้น 7 Zone F 56.		15																																															
659	CC	7F-01-04,11-13(F)	ห้องพักผู้ป่วย	7					S/D												Q/D												S/D														Q/D					
660	CC	7F-05(F)	ห้องประชุม นศ 1	1					S/D												Q/D												S/D														Q/D					
661	CC	7F-06(F)	ห้องพักเจ้าหน้าที่ 1	1					S/D												Q/D												S/D														Q/D					
662	CC	7F-07(F)	ห้องหัวหน้าพยาบาล	1					S/D												Q/D												S/D														Q/D					
663	CC	7F-08(F)	ห้องพักเจ้าหน้าที่ 2	1					S/D												Q/D												S/D														Q/D					
664	CC	7F-09(F)	ห้องประชุม นศ 2	1					S/D												Q/D												S/D														Q/D					
665	CC	7F-10(F)	ห้องหัวหน้าพยาบาล	1					S/D												Q/D												S/D														Q/D					
666	CC	7F-14(F)	ห้องพักผู้ป่วย	1					S/D												Q/D												S/D														Q/D					
667	CC	7F-15(F)	ห้องนอนเวร	1					S/D												Q/D												S/D														Q/D					
	ชั้น 7 Zone G 57.		24																																															
668	CC	7F-01,03,05,15,17,19,21(G)	ห้องพักผู้ป่วย	7					S/D												Q/D												S/D														Q/D					
669	CC	7F-02,04,06,14,16,18,20,22(G)	ห้องนั่งเล่น	8					S/D												Q/D												S/D														Q/D					
670	CC	7F-07(G)	ห้องพักผู้ป่วย	1					S/D												Q/D												S/D														Q/D					
671	CC	7F-08(G)	ห้องนั่งเล่น	1					S/D												Q/D												S/D														Q/D					
672	CC	7F-09(G)	ห้องหัวหน้าพยาบาล	1					S/D												Q/D												S/D														Q/D					
673	CC	7F-10(G)	ห้องพักเจ้าหน้าที่	1					S/D												Q/D												S/D														Q/D					
674	CC	7F-11(G)	ห้องนอนเวร	1					S/D												Q/D												S/D														Q/D					

แผนงานการบำรุงรักษาเครื่องจักรและอุปกรณ์ ปี 2566

Preventive Maintenance Schedual Year 2023

Building : อาคารโรงพยาบาล

Item	System/Equipment		Location	Total	January				February				March				April				May				June				July'				August				September				October				November				December			
	Air Unit Type	Equipment Code FEM			Weekly/Monthly/Year																																															
					1	2	3	4	5	6	7	8	9	10	11	12	13	14	15	16	17	18	19	20	21	22	23	24	25	26	27	28	29	30	31	32	33	34	35	36	37	38	39	40	41	42	43	44	45	46	47	48	49	50	51
675	CC	7F-12(G)	ห้องนั่งเล่น	1					S/D												Q/D												S/D												Q/D							
676	CC	7F-13(G)	ห้องพักผู้ป่วย	1					S/D												Q/D												S/D												Q/D							
677	CC	7F-23(G)	ห้องพักผู้ป่วย	1					S/D												Q/D												S/D												Q/D							
678	CC	7F-24(G)	ห้อง Treatment	1					S/D												Q/D												S/D												Q/D							
	Total FCU Level 7 F		**148**																																															
	ห้องเครื่องลิฟท์ 58.		15																																														
679	CE	R1F-01(A1)	ห้องเครื่องลิฟท์	1									S/N												Q/N												S/N												Q/N			
680	CE	R1F-02(ST.BY)(A1)	ห้องเครื่องลิฟท์	1									S/N												Q/N												S/N												Q/N			
681	CE	R1F-03(A1)	ห้องเครื่องลิฟท์	1									S/N												Q/N												S/N												Q/N			
682	CE	R1F-04(ST.BY)(A1)	ห้องเครื่องลิฟท์	1									S/N												Q/N												S/N												Q/N			
683	CE	R1F-01(G)	ห้องเครื่องลิฟท์	1									S/N												Q/N												S/N												Q/N			
684	CE	R1F-02(G)	ห้องเครื่องลิฟท์	1									S/N												Q/N												S/N												Q/N			
685	CE	R1F-03(ST.BY)(G)	ห้องเครื่องลิฟท์	1									S/N												Q/N												S/N												Q/N			
686	CE	R1F-01(A2)	ห้องเครื่องลิฟท์	1									S/N												Q/N												S/N												Q/N			
687	CE	R1F-02(A2)	ห้องเครื่องลิฟท์	1									S/N												Q/N												S/N												Q/N			
688	CE	R1F-03(ST.BY)(A2)	ห้องเครื่องลิฟท์	1									S/N												Q/N												S/N												Q/N			
689	CE	R2F-01(D)	ห้องเครื่องลิฟท์	1									S/N												Q/N												S/N												Q/N			
690	CE	R2F-02(D)	ห้องเครื่องลิฟท์	1									S/N												Q/N												S/N												Q/N			
691	CE	R2F-03(ST.BY)(D)	ห้องเครื่องลิฟท์	1									S/N												Q/N												S/N												Q/N			
692	CE	R2F-01(G)	ห้องเครื่องลิฟท์	1									S/N												Q/N												S/N												Q/N			
693	CE	R2F-02(ST.BY)(G)	ห้องเครื่องลิฟท์	1									S/N												Q/N												S/N												Q/N			
	Total FCU Level 8 F		**15**																																															
		อาคาร U	5																																														
694	CC	**ชั้น 2**		5									S/N												Q/N												S/N												Q/N			
	Total FCU Level 8 F		**15**																																															
	Total			**1078**	**S(247)**				**S(148),Q(157)**				**S(163),Q(155)**				**S(183),Q(158)**				**S(157),Q(118)**				**S(155),Q(15)**				**S(247)**				**S(148),Q(157)**				**S(163),Q(155)**				**S(183),Q(158)**				**S(157),Q(118)**				**S(155),Q(15)**			

Q = ตรวจสอบทุก 3 เดือน / Quarterly Check

S = ตรวจสอบทุก 6 เดือน / Half Year Check

NOTE:

TYPE OF AHU&FCU

VV = VERTICAL MOUNTED, VERTICAL DISCHARGE

VH = VERTICAL MOUNTED, HORIZZONTAL DISCHARGE

HV = HORIZONTAL MOUNTED MOUNTED, VERTICAL DISCHARGE

HH = HORIZONTAL MOUNTED, HORIZONTAL DISCHARGE

TYPE OF FCU

FC = FLOOR MOUNTED, CONCEALED TYPE

FE = FLOOR MOUNTED, EXPOSED TYPE

CC = CEILING MOUNTED, CONCEALED TYPE

CE = CEILING MOUNTED, EXPOSED TYPE

CCS = CEILING MOUNTED, CASSETTE TYPE

REMARK:

1. CC AND DC MODEL IS CEILING CONCEALED DUCT TYPE, DIRECT DRIVE. THIS MODEL IS EXCLUDED RETURN PLENUM.
2. FCTW MODEL IS FLOOR/CEILING SUSPENDED TYPE. THIS MODEL IS EXCLUDED WIRED REMOTE CONTROLLER.
3. DB IS CEILING DUCT TYPE, BELT DRIVE.
4. DBV IS FLOOR/CEILING DUCT TYPE, BELT DRIVE.
5. YSM MODEL IS AHU DOUBLE SKINNED PANEL. THIS MODEL IS COMPLETED WITH MIXING BOX, COOLING COIL AND BLOWER.

แผนงานการบำรุงรักษาเครื่องจักรและอุปกรณ์ ปี 2566

Preventive Maintenance Schedual Year 2023

Building : อาคารรอบนอกโรงพยาบาล

Item	System/Equipment		Location		Total	January				February				March				April				May				June				July				August				September				October				November				December			
	Air Unit Type	Equipment Code FEM				Weekly/Monthly/Year-2020																																																
						1	2	3	4	5	6	7	8	9	10	11	12	13	14	15	16	17	18	19	20	21	22	23	24	25	26	27	28	29	30	31	32	33	34	35	36	37	38	39	40	41	42	43	44	45	46	47	48	49	50	51
	อาคารหอพักนักศึกษา 5																																																				
1	Split Type Air Conditioner	69-I~ME-AC0~01001	อาคารหอพักเจ้าหน้าที่	ห้องขยะเปียก ชั้น 1	1	S/D																							S/D																									
2	Split Type Air Conditioner	69-I~ME-AC0~01002	อาคารหอพักเจ้าหน้าที่	ห้องควบคุม ชั้น 1	1	S/D																							S/D																									
3	Split Type Air Conditioner	69-I~ME-AC0~01003	อาคารหอพักเจ้าหน้าที่	ห้องสำนักงาน/1 ชั้น1	1	S/D																							S/D																									
4	Split Type Air Conditioner	69-I~ME-AC0~01004	อาคารหอพักเจ้าหน้าที่	ห้องสำนักงาน/2 ชั้น1	1	S/D																							S/D																									
5	Split Type Air Conditioner	69-I~ME-AC0~01005	อาคารหอพักเจ้าหน้าที่	ห้องนอนเวร ชั้น1	1	S/D																							S/D																									
6	Split Type Air Conditioner	69-I~ME-AC0~01006	อาคารหอพักเจ้าหน้าที่	ห้อง 101/1	1	S/D																							S/D																									
7	Split Type Air Conditioner	69-I~ME-AC0~01007	อาคารหอพักเจ้าหน้าที่	ห้อง 102/1	1	S/D																							S/D																									
8	Split Type Air Conditioner	69-I~ME-AC0~01008	อาคารหอพักเจ้าหน้าที่	ห้อง 103/1	1	S/D																							S/D																									
9	Split Type Air Conditioner	69-I~ME-AC0~01009	อาคารหอพักเจ้าหน้าที่	ห้อง 104/1	1	S/D																							S/D																									
10	Split Type Air Conditioner	69-I~ME-AC0~01010	อาคารหอพักเจ้าหน้าที่	ห้อง 105/1	1	S/D																							S/D																									
11	Split Type Air Conditioner	69-I~ME-AC0~01011	อาคารหอพักเจ้าหน้าที่	ห้อง 106/1	1	S/D																							S/D																									
12	Split Type Air Conditioner	69-I~ME-AC0~01012	อาคารหอพักเจ้าหน้าที่	ห้อง 107/1	1	S/D																							S/D																									
13	Split Type Air Conditioner	69-I~ME-AC0~01013	อาคารหอพักเจ้าหน้าที่	ห้อง 108/1	1	S/D																							S/D																									
14	Split Type Air Conditioner	69-I~ME-AC0~01014	อาคารหอพักเจ้าหน้าที่	ห้อง 109	1	S/D																							S/D																									
15	Split Type Air Conditioner	69-I~ME-AC0~01015	อาคารหอพักเจ้าหน้าที่	ห้อง 110/1	1	S/D																							S/D																									
16	Split Type Air Conditioner	69-I~ME-AC0~01016	อาคารหอพักเจ้าหน้าที่	ห้อง 111/1	1	S/D																							S/D																									
17	Split Type Air Conditioner	69-I~ME-AC0~01017	อาคารหอพักเจ้าหน้าที่	ห้อง 112/1	1	S/D																							S/D																									
18	Split Type Air Conditioner	69-I~ME-AC0~01018	อาคารหอพักเจ้าหน้าที่	ห้อง 113/1	1	S/D																							S/D																									
19	Split Type Air Conditioner	69-I~ME-AC0~01019	อาคารหอพักเจ้าหน้าที่	ห้อง 114/1	1	S/D																							S/D																									
20	Split Type Air Conditioner	69-I~ME-AC0~01020	อาคารหอพักเจ้าหน้าที่	ห้องตำนวยความสะดวก ชั้น1	1	S/D																							S/D																									
21	Split Type Air Conditioner	69-I~ME-AC0~01021	อาคารหอพักเจ้าหน้าที่	ห้องตำนวยความสะดวก ชั้น1	1	S/D																							S/D																									
22	Split Type Air Conditioner	69-I~ME-AC0~02001	อาคารหอพักเจ้าหน้าที่	ห้อง 201/2	1	S/D																							S/D																									
23	Split Type Air Conditioner	69-I~ME-AC0~02002	อาคารหอพักเจ้าหน้าที่	ห้อง 202/2	1	S/D																							S/D																									
24	Split Type Air Conditioner	69-I~ME-AC0~02003	อาคารหอพักเจ้าหน้าที่	ห้อง 203/2	1	S/D																							S/D																									
25	Split Type Air Conditioner	69-I~ME-AC0~02004	อาคารหอพักเจ้าหน้าที่	ห้อง 204/2	1	S/D																							S/D																									
26	Split Type Air Conditioner	69-I~ME-AC0~02005	อาคารหอพักเจ้าหน้าที่	ห้อง 205/2	1	S/D																							S/D																									
27	Split Type Air Conditioner	69-I~ME-AC0~02006	อาคารหอพักเจ้าหน้าที่	ห้อง 206/2	1	S/D																							S/D																									
28	Split Type Air Conditioner	69-I~ME-AC0~02007	อาคารหอพักเจ้าหน้าที่	ห้อง 207/2	1	S/D																							S/D																									
29	Split Type Air Conditioner	69-I~ME-AC0~02008	อาคารหอพักเจ้าหน้าที่	ห้อง 208/2	1	S/D																							S/D																									
30	Split Type Air Conditioner	69-I~ME-AC0~02009	อาคารหอพักเจ้าหน้าที่	ห้อง 104.5	1	S/D																							S/D																									
31	Split Type Air Conditioner	69-I~ME-AC0~02010	อาคารหอพักเจ้าหน้าที่	ห้อง 210/2	1	S/D																							S/D																									
32	Split Type Air Conditioner	69-I~ME-AC0~02011	อาคารหอพักเจ้าหน้าที่	ห้อง 211/2	1	S/D																							S/D																									
33	Split Type Air Conditioner	69-I~ME-AC0~02012	อาคารหอพักเจ้าหน้าที่	ห้อง 212/2	1	S/D																							S/D																									
34	Split Type Air Conditioner	69-I~ME-AC0~02013	อาคารหอพักเจ้าหน้าที่	ห้อง 213/2	1	S/D																							S/D																									
35	Split Type Air Conditioner	69-I~ME-AC0~02014	อาคารหอพักเจ้าหน้าที่	ห้อง 214/2	1	S/D																							S/D																									
36	Split Type Air Conditioner	69-I~ME-AC0~02015	อาคารหอพักเจ้าหน้าที่	ห้อง 215/2	1	S/D																							S/D																									
37	Split Type Air Conditioner	69-I~MF-AC0~02016	อาคารหอพักเจ้าหน้าที่	ห้อง 216/2	1	S/D																							S/D																									
38	Split Type Air Conditioner	69-I~ME-AC0~02017	อาคารหอพักเจ้าหน้าที่	ห้อง 217/2	1	S/D																							S/D																									
39	Split Type Air Conditioner	69-I~ME-AC0~02018	อาคารหอพักเจ้าหน้าที่	ห้อง 218/2	1	S/D																							S/D																									
40	Split Type Air Conditioner	69-I~ME-AC0~02019	อาคารหอพักเจ้าหน้าที่	ห้อง 219/2	1	S/D																							S/D																									
41	Split Type Air Conditioner	69-I~ME-AC0~02020	อาคารหอพักเจ้าหน้าที่	ห้อง 220/2	1	S/D																							S/D																									
42	Split Type Air Conditioner	69-I~ME-AC0~02021	อาคารหอพักเจ้าหน้าที่	ห้อง 221/2	1	S/D																							S/D																									
43	Split Type Air Conditioner	69-I~ME-AC0~02022	อาคารหอพักเจ้าหน้าที่	ห้อง 222/2	1	S/D																							S/D																									
44	Split Type Air Conditioner	69-I~ME-AC0~02023	อาคารหอพักเจ้าหน้าที่	ห้อง 223/2	1	S/D																							S/D																									
45	Split Type Air Conditioner	69-I~ME-AC0~02024	อาคารหอพักเจ้าหน้าที่	ห้อง 224/2	1	S/D																							S/D																									
46	Split Type Air Conditioner	69-I~ME-AC0~02025	อาคารหอพักเจ้าหน้าที่	ห้องตำนวยความสะดวก ชั้น2	1	S/D																							S/D																									

แผนงานการบำรุงรักษาเครื่องจักรและอุปกรณ์ ปี 2566

Preventive Maintenance Schedual Year 2023

Building : อาคารรอบนอกโรงพยาบาล

Item	System/Equipment		Location		Total	January				February				March				April				May				June				July				August				September				October				November				December			
	Air Unit Type	Equipment Code FEM				Weekly/Monthly/Year-2020																																																	
						1	2	3	4	5	6	7	8	9	10	11	12	13	14	15	16	17	18	19	20	21	22	23	24	25	26	27	28	29	30	31	32	33	34	35	36	37	38	39	40	41	42	43	44	45	46	47	48	49	50	51
47	Split Type Air Conditioner	69-I~ME-AC0~02026	อาคารหอพักเจ้าหน้าที่	ห้องตำนวยความสะดวก ชั้น2	1	S/D																							S/D																									
48	Split Type Air Conditioner	69-I~ME-AC0~03001	อาคารหอพักเจ้าหน้าที่	ห้อง 301/3	1	S/D																							S/D																									
49	Split Type Air Conditioner	69-I~ME-AC0~03002	อาคารหอพักเจ้าหน้าที่	ห้อง 302/3	1	S/D																							S/D																									
50	Split Type Air Conditioner	69-I~ME-AC0~03003	อาคารหอพักเจ้าหน้าที่	ห้อง 303/3	1	S/D																							S/D																									
51	Split Type Air Conditioner	69-I~ME-AC0~03004	อาคารหอพักเจ้าหน้าที่	ห้อง 304/3	1	S/D																							S/D																									
52	Split Type Air Conditioner	69-I~ME-AC0~03005	อาคารหอพักเจ้าหน้าที่	ห้อง 305/3	1	S/D																							S/D																									
53	Split Type Air Conditioner	69-I~ME-AC0~03006	อาคารหอพักเจ้าหน้าที่	ห้อง 306/3	1	S/D																							S/D																									
54	Split Type Air Conditioner	69-I~ME-AC0~03007	อาคารหอพักเจ้าหน้าที่	ห้อง 307/3	1	S/D																							S/D																									
55	Split Type Air Conditioner	69-I~ME-AC0~03008	อาคารหอพักเจ้าหน้าที่	ห้อง 308/3	1	S/D																							S/D																									
56	Split Type Air Conditioner	69-I~ME-AC0~03009	อาคารหอพักเจ้าหน้าที่	ห้อง 309/3	1	S/D																							S/D																									
57	Split Type Air Conditioner	69-I~ME-AC0~03010	อาคารหอพักเจ้าหน้าที่	ห้อง 310/3	1	S/D																							S/D																									
58	Split Type Air Conditioner	69-I~ME-AC0~03011	อาคารหอพักเจ้าหน้าที่	ห้อง 311/3	1	S/D																							S/D																									
59	Split Type Air Conditioner	69-I~ME-AC0~03012	อาคารหอพักเจ้าหน้าที่	ห้อง 312/3	1	S/D																							S/D																									
60	Split Type Air Conditioner	69-I~ME-AC0~03013	อาคารหอพักเจ้าหน้าที่	ห้อง 313/3	1	S/D																							S/D																									
61	Split Type Air Conditioner	69-I~ME-AC0~03014	อาคารหอพักเจ้าหน้าที่	ห้อง 314/3	1	S/D																							S/D																									
62	Split Type Air Conditioner	69-I~ME-AC0~03015	อาคารหอพักเจ้าหน้าที่	ห้อง 315/3	1	S/D																							S/D																									
63	Split Type Air Conditioner	69-I~ME-AC0~03016	อาคารหอพักเจ้าหน้าที่	ห้อง 316/3	1	S/D																							S/D																									
64	Split Type Air Conditioner	69-I~ME-AC0~03017	อาคารหอพักเจ้าหน้าที่	ห้อง 317/3	1	S/D																							S/D																									
65	Split Type Air Conditioner	69-I~ME-AC0~03018	อาคารหอพักเจ้าหน้าที่	ห้อง 318/3	1	S/D																							S/D																									
66	Split Type Air Conditioner	69-I~ME-AC0~03019	อาคารหอพักเจ้าหน้าที่	ห้อง 319/3	1	S/D																							S/D																									
67	Split Type Air Conditioner	69-I~ME-AC0~03020	อาคารหอพักเจ้าหน้าที่	ห้อง 320/3	1	S/D																							S/D																									
68	Split Type Air Conditioner	69-I~ME-AC0~03021	อาคารหอพักเจ้าหน้าที่	ห้อง 321/3	1	S/D																							S/D																									
69	Split Type Air Conditioner	69-I~ME-AC0~03022	อาคารหอพักเจ้าหน้าที่	ห้อง 322/3	1	S/D																							S/D																									
70	Split Type Air Conditioner	69-I~ME-AC0~03023	อาคารหอพักเจ้าหน้าที่	ห้อง 323/3	1	S/D																							S/D																									
71	Split Type Air Conditioner	69-I~ME-AC0~03024	อาคารหอพักเจ้าหน้าที่	ห้อง 324/3	1	S/D																							S/D																									
72	Split Type Air Conditioner	69-I~ME-AC0~03025	อาคารหอพักเจ้าหน้าที่	ห้องตำนวยความสะดวก ชั้น3	1	S/D																							S/D																									
73	Split Type Air Conditioner	69-I~ME-AC0~03026	อาคารหอพักเจ้าหน้าที่	ห้องตำนวยความสะดวก ชั้น3	1	S/D																							S/D																									
74	Split Type Air Conditioner	69-I~ME-AC0~04001	อาคารหอพักเจ้าหน้าที่	ห้อง 401/4	1	S/D																							S/D																									
75	Split Type Air Conditioner	69-I~ME-AC0~04002	อาคารหอพักเจ้าหน้าที่	ห้อง 402/4	1	S/D																							S/D																									
76	Split Type Air Conditioner	69-I~ME-AC0~04003	อาคารหอพักเจ้าหน้าที่	ห้อง 403/4	1	S/D																							S/D																									
77	Split Type Air Conditioner	69-I~ME-AC0~04004	อาคารหอพักเจ้าหน้าที่	ห้อง 404/4	1	S/D																							S/D																									
78	Split Type Air Conditioner	69-I~ME-AC0~04005	อาคารหอพักเจ้าหน้าที่	ห้อง 405/4	1	S/D																							S/D																									
79	Split Type Air Conditioner	69-I~ME-AC0~04006	อาคารหอพักเจ้าหน้าที่	ห้อง 406/4	1	S/D																							S/D																									
80	Split Type Air Conditioner	69-I~ME-AC0~04007	อาคารหอพักเจ้าหน้าที่	ห้อง 407/4	1	S/D																							S/D																									
81	Split Type Air Conditioner	69-I~ME-AC0~04008	อาคารหอพักเจ้าหน้าที่	ห้อง 408/4	1	S/D																							S/D																									
82	Split Type Air Conditioner	69-I~ME-AC0~04009	อาคารหอพักเจ้าหน้าที่	ห้อง 409/4	1	S/D																							S/D																									
83	Split Type Air Conditioner	69-I~ME-AC0~04010	อาคารหอพักเจ้าหน้าที่	ห้อง 410/4	1	S/D																							S/D																									
84	Split Type Air Conditioner	69-I~ME-AC0~04011	อาคารหอพักเจ้าหน้าที่	ห้อง 411/4	1	S/D																							S/D																									
85	Split Type Air Conditioner	69-I~ME-AC0~04012	อาคารหอพักเจ้าหน้าที่	ห้อง 412/4	1	S/D																							S/D																									
86	Split Type Air Conditioner	69-I~ME-AC0~04013	อาคารหอพักเจ้าหน้าที่	ห้อง 413/4	1	S/D																							S/D																									
87	Split Type Air Conditioner	69-I~ME-AC0~04014	อาคารหอพักเจ้าหน้าที่	ห้อง 414/4	1	S/D																							S/D																									
88	Split Type Air Conditioner	69-I~ME-AC0~04015	อาคารหอพักเจ้าหน้าที่	ห้อง 415/4	1	S/D																							S/D																									
89	Split Type Air Conditioner	69-I~ME-AC0~04016	อาคารหอพักเจ้าหน้าที่	ห้อง 416/4	1	S/D																							S/D																									
90	Split Type Air Conditioner	69-I~ME-AC0~04017	อาคารหอพักเจ้าหน้าที่	ห้อง 417/4	1	S/D																							S/D																									
91	Split Type Air Conditioner	69-I~ME-AC0~04018	อาคารหอพักเจ้าหน้าที่	ห้อง 418/4	1	S/D																							S/D																									
92	Split Type Air Conditioner	69-I~ME-AC0~04019	อาคารหอพักเจ้าหน้าที่	ห้อง 419/4	1	S/D																							S/D																									
93	Split Type Air Conditioner	69-I~ME-AC0~04020	อาคารหอพักเจ้าหน้าที่	ห้อง 420/4	1	S/D																							S/D																									
94	Split Type Air Conditioner	69-I~ME-AC0~04021	อาคารหอพักเจ้าหน้าที่	ห้อง 421/4	1	S/D																							S/D																									

แผนงานการบำรุงรักษาเครื่องจักรและอุปกรณ์ ปี 2566

Preventive Maintenance Schedual Year 2023

Building : อาคารรอบนอกโรงพยาบาล

Item	System/Equipment		Location		Total	January				February				March				April				May				June				July					August				September					October				November				December				
	Air Unit Type	Equipment Code FEM				Weekly/Monthly/Year-2020																																																		
						1	2	3	4	5	6	7	8	9	10	11	12	13	14	15	16	17	18	19	20	21	22	23	24	25	26	27	28	29	30	31	32	33	34	35	36	37	38	39	40	41	42	43	44	45	46	47	48	49	50	51
95	Split Type Air Conditioner	69-F-ME-AC0-04022	อาคารหอพักเจ้าหน้าที่	ห้อง 422/4	1	S/D																								S/D																										
96	Split Type Air Conditioner	69-F-ME-AC0-04023	อาคารหอพักเจ้าหน้าที่	ห้อง 423/3	1	S/D																								S/D																										
97	Split Type Air Conditioner	69-F-ME-AC0-04024	อาคารหอพักเจ้าหน้าที่	ห้อง 424/4	1	S/D																								S/D																										
98	Split Type Air Conditioner	69-F-ME-AC0-04025	อาคารหอพักเจ้าหน้าที่	ห้องอำนวยควาสะดวก ชั้น4	1	S/D																								S/D																										
99	Split Type Air Conditioner	69-F-ME-AC0-04026	อาคารหอพักเจ้าหน้าที่	ห้องอำนวยควาสะดวก ชั้น4	1	S/D																								S/D																										
100	Split Type Air Conditioner	69-F-ME-AC0-05001	อาคารหอพักเจ้าหน้าที่	ห้อง 501/5	1	S/D																								S/D																										
101	Split Type Air Conditioner	69-F-ME-AC0-05002	อาคารหอพักเจ้าหน้าที่	ห้อง 502/5	1	S/D																								S/D																										
102	Split Type Air Conditioner	69-F-ME-AC0-05003	อาคารหอพักเจ้าหน้าที่	ห้อง 503/5	1	S/D																								S/D																										
103	Split Type Air Conditioner	69-F-ME-AC0-05004	อาคารหอพักเจ้าหน้าที่	ห้อง 504/5	1	S/D																								S/D																										
104	Split Type Air Conditioner	69-F-ME-AC0-05005	อาคารหอพักเจ้าหน้าที่	ห้อง 505/5	1	S/D																								S/D																										
105	Split Type Air Conditioner	69-F-ME-AC0-05006	อาคารหอพักเจ้าหน้าที่	ห้อง 506/5	1	S/D																								S/D																										
106	Split Type Air Conditioner	69-F-ME-AC0-05007	อาคารหอพักเจ้าหน้าที่	ห้อง 507/5	1	S/D																								S/D																										
107	Split Type Air Conditioner	69-F-ME-AC0-05008	อาคารหอพักเจ้าหน้าที่	ห้อง 508/5	1	S/D																								S/D																										
108	Split Type Air Conditioner	69-F-ME-AC0-05009	อาคารหอพักเจ้าหน้าที่	ห้อง 509/5	1	S/D																								S/D																										
109	Split Type Air Conditioner	69-F-ME-AC0-05010	อาคารหอพักเจ้าหน้าที่	ห้อง 510/5	1	S/D																								S/D																										
110	Split Type Air Conditioner	69-F-ME-AC0-05011	อาคารหอพักเจ้าหน้าที่	ห้อง 511/5	1	S/D																								S/D																										
111	Split Type Air Conditioner	69-F-ME-AC0-05012	อาคารหอพักเจ้าหน้าที่	ห้อง 512/5	1	S/D																								S/D																										
112	Split Type Air Conditioner	69-F-ME-AC0-05013	อาคารหอพักเจ้าหน้าที่	ห้อง 513/5	1	S/D																								S/D																										
113	Split Type Air Conditioner	69-F-ME-AC0-05014	อาคารหอพักเจ้าหน้าที่	ห้อง 514/5	1	S/D																								S/D																										
114	Split Type Air Conditioner	69-F-ME-AC0-05015	อาคารหอพักเจ้าหน้าที่	ห้อง 515/5	1	S/D																								S/D																										
115	Split Type Air Conditioner	69-F-ME-AC0-05016	อาคารหอพักเจ้าหน้าที่	ห้อง 516/5	1	S/D																								S/D																										
116	Split Type Air Conditioner	69-F-ME-AC0-05017	อาคารหอพักเจ้าหน้าที่	ห้อง 517/5	1	S/D																								S/D																										
117	Split Type Air Conditioner	69-F-ME-AC0-05018	อาคารหอพักเจ้าหน้าที่	ห้อง 518/5	1	S/D																								S/D																										
118	Split Type Air Conditioner	69-F-ME-AC0-05019	อาคารหอพักเจ้าหน้าที่	ห้อง 519/5	1	S/D																								S/D																										
119	Split Type Air Conditioner	69-F-ME-AC0-05020	อาคารหอพักเจ้าหน้าที่	ห้อง 520/5	1	S/D																								S/D																										
120	Split Type Air Conditioner	69-F-ME-AC0-05021	อาคารหอพักเจ้าหน้าที่	ห้อง 521/5	1	S/D																								S/D																										
121	Split Type Air Conditioner	69-F-ME-AC0-05022	อาคารหอพักเจ้าหน้าที่	ห้อง 522/5	1	S/D																								S/D																										
122	Split Type Air Conditioner	69-F-ME-AC0-05023	อาคารหอพักเจ้าหน้าที่	ห้อง 523/5	1	S/D																								S/D																										
123	Split Type Air Conditioner	69-F-ME-AC0-05024	อาคารหอพักเจ้าหน้าที่	ห้อง 524/5	1	S/D																								S/D																										
124	Split Type Air Conditioner	69-F-ME-AC0-05025	อาคารหอพักเจ้าหน้าที่	ห้องอำนวยควาสะดวก ชั้น5	1	S/D																								S/D																										
125	Split Type Air Conditioner	69-F-ME-AC0-05026	อาคารหอพักเจ้าหน้าที่	ห้องอำนวยควาสะดวก ชั้น5	1	S/D																								S/D																										
126	Split Type Air Conditioner	69-F-ME-AC0-06001	อาคารหอพักเจ้าหน้าที่	ห้อง 601/6	1		S/D																								S/D																									
127	Split Type Air Conditioner	69-F-ME-AC0-06002	อาคารหอพักเจ้าหน้าที่	ห้อง 602/6	1		S/D																								S/D																									
128	Split Type Air Conditioner	69-F-ME-AC0-06003	อาคารหอพักเจ้าหน้าที่	ห้อง 603/6	1		S/D																								S/D																									
129	Split Type Air Conditioner	69-F-ME-AC0-06004	อาคารหอพักเจ้าหน้าที่	ห้อง 604/6	1		S/D																								S/D																									
130	Split Type Air Conditioner	69-F-ME-AC0-06005	อาคารหอพักเจ้าหน้าที่	ห้อง 605/6	1		S/D																								S/D																									
131	Split Type Air Conditioner	69-F-ME-AC0-06006	อาคารหอพักเจ้าหน้าที่	ห้อง 606/6	1		S/D																								S/D																									
132	Split Type Air Conditioner	69-F-ME-AC0-06007	อาคารหอพักเจ้าหน้าที่	ห้อง 607/6	1		S/D																								S/D																									
133	Split Type Air Conditioner	69-F-ME-AC0-06008	อาคารหอพักเจ้าหน้าที่	ห้อง 608/6	1		S/D																								S/D																									
134	Split Type Air Conditioner	69-F-ME-AC0-06009	อาคารหอพักเจ้าหน้าที่	ห้อง 609/6	1		S/D																								S/D																									
135	Split Type Air Conditioner	69-F-ME-AC0-06010	อาคารหอพักเจ้าหน้าที่	ห้อง 610/6	1		S/D																								S/D																									
136	Split Type Air Conditioner	69-F-ME-AC0-06011	อาคารหอพักเจ้าหน้าที่	ห้อง 611/6	1		S/D																								S/D																									
137	Split Type Air Conditioner	69-F-ME-AC0-06012	อาคารหอพักเจ้าหน้าที่	ห้อง 612/6	1		S/D																								S/D																									
138	Split Type Air Conditioner	69-F-ME-AC0-06013	อาคารหอพักเจ้าหน้าที่	ห้อง 613/6	1		S/D																								S/D																									
139	Split Type Air Conditioner	69-F-ME-AC0-06014	อาคารหอพักเจ้าหน้าที่	ห้อง 614/6	1		S/D																								S/D																									
140	Split Type Air Conditioner	69-F-ME-AC0-06015	อาคารหอพักเจ้าหน้าที่	ห้อง 615/6	1		S/D																								S/D																									
141	Split Type Air Conditioner	69-F-ME-AC0-06016	อาคารหอพักเจ้าหน้าที่	ห้อง 616/6	1		S/D																								S/D																									

แผนงานการบำรุงรักษาเครื่องจักรและอุปกรณ์ ปี 2566

Preventive Maintenance Schedual Year 2023

Building : อาคารรอบนอกโรงพยาบาล

Item	System/Equipment		Location		Total	January				February				March				April				May				June				July					August				September					October				November				December				
	Air Unit Type	Equipment Code FEM				Weekly/Monthly/Year-2020																																																	
						1	2	3	4	5	6	7	8	9	10	11	12	13	14	15	16	17	18	19	20	21	22	23	24	25	26	27	28	29	30	31	32	33	34	35	36	37	38	39	40	41	42	43	44	45	46	47	48	49	50	51
142	Split Type Air Conditioner	69-F-ME-AC0-06017	อาคารหอพักเจ้าหน้าที่	ห้อง 617/6	1		S/D																								S/D																									
143	Split Type Air Conditioner	69-F-ME-AC0-06018	อาคารหอพักเจ้าหน้าที่	ห้อง 618/6	1		S/D																								S/D																									
144	Split Type Air Conditioner	69-F-ME-AC0-06019	อาคารหอพักเจ้าหน้าที่	ห้อง 619/6	1		S/D																								S/D																									
145	Split Type Air Conditioner	69-F-ME-AC0-06020	อาคารหอพักเจ้าหน้าที่	ห้อง 620/6	1		S/D																								S/D																									
146	Split Type Air Conditioner	69-F-ME-AC0-06021	อาคารหอพักเจ้าหน้าที่	ห้อง 621/6	1		S/D																								S/D																									
147	Split Type Air Conditioner	69-F-ME-AC0-06022	อาคารหอพักเจ้าหน้าที่	ห้อง 622/6	1		S/D																								S/D																									
148	Split Type Air Conditioner	69-F-ME-AC0-06023	อาคารหอพักเจ้าหน้าที่	ห้อง 623/6	1		S/D																								S/D																									
149	Split Type Air Conditioner	69-F-ME-AC0-06024	อาคารหอพักเจ้าหน้าที่	ห้อง 624/6	1		S/D																								S/D																									
150	Split Type Air Conditioner	69-F-ME-AC0-06025	อาคารหอพักเจ้าหน้าที่	ห้องอำนวยควาสะดวก ชั้น6	1		S/D																								S/D																									
151	Split Type Air Conditioner	69-F-ME-AC0-06026	อาคารหอพักเจ้าหน้าที่	ห้องอำนวยควาสะดวก ชั้น6	1		S/D																								S/D																									
152	Split Type Air Conditioner	69-F-ME-AC0-07001	อาคารหอพักเจ้าหน้าที่	ห้อง 701/7	1		S/D																								S/D																									
153	Split Type Air Conditioner	69-F-ME-AC0-07002	อาคารหอพักเจ้าหน้าที่	ห้อง 702/7	1		S/D																								S/D																									
154	Split Type Air Conditioner	69-F-ME-AC0-07003	อาคารหอพักเจ้าหน้าที่	ห้อง 703/7	1		S/D																								S/D																									
155	Split Type Air Conditioner	69-F-ME-AC0-07004	อาคารหอพักเจ้าหน้าที่	ห้อง 704/7	1		S/D																								S/D																									
156	Split Type Air Conditioner	69-F-ME-AC0-07005	อาคารหอพักเจ้าหน้าที่	ห้อง 705/7	1		S/D																								S/D																									
157	Split Type Air Conditioner	69-F-ME-AC0-07006	อาคารหอพักเจ้าหน้าที่	ห้อง 706/7	1		S/D																								S/D																									
158	Split Type Air Conditioner	69-F-ME-AC0-07007	อาคารหอพักเจ้าหน้าที่	ห้อง 707/7	1		S/D																								S/D																									
159	Split Type Air Conditioner	69-F-ME-AC0-07008	อาคารหอพักเจ้าหน้าที่	ห้อง 708/7	1		S/D																								S/D																									
160	Split Type Air Conditioner	69-F-ME-AC0-07009	อาคารหอพักเจ้าหน้าที่	ห้อง 709/7	1		S/D																								S/D																									
161	Split Type Air Conditioner	69-F-ME-AC0-07010	อาคารหอพักเจ้าหน้าที่	ห้อง 710/7	1		S/D																								S/D																									
162	Split Type Air Conditioner	69-F-ME-AC0-07011	อาคารหอพักเจ้าหน้าที่	ห้อง 711/7	1		S/D																								S/D																									
163	Split Type Air Conditioner	69-F-ME-AC0-07012	อาคารหอพักเจ้าหน้าที่	ห้อง 712/7	1		S/D																								S/D																									
164	Split Type Air Conditioner	69-F-ME-AC0-07013	อาคารหอพักเจ้าหน้าที่	ห้อง 713/7	1		S/D																								S/D																									
165	Split Type Air Conditioner	69-F-ME-AC0-07014	อาคารหอพักเจ้าหน้าที่	ห้อง 714/7	1		S/D																								S/D																									
166	Split Type Air Conditioner	69-F-ME-AC0-07015	อาคารหอพักเจ้าหน้าที่	ห้อง 715/7	1		S/D																								S/D																									
167	Split Type Air Conditioner	69-F-ME-AC0-07016	อาคารหอพักเจ้าหน้าที่	ห้อง 716/7	1		S/D																								S/D																									
168	Split Type Air Conditioner	69-F-ME-AC0-07017	อาคารหอพักเจ้าหน้าที่	ห้อง 717/7	1		S/D																								S/D																									
169	Split Type Air Conditioner	69-F-ME-AC0-07018	อาคารหอพักเจ้าหน้าที่	ห้อง 718/7	1		S/D																								S/D																									
170	Split Type Air Conditioner	69-F-ME-AC0-07019	อาคารหอพักเจ้าหน้าที่	ห้อง 719/7	1		S/D																								S/D																									
171	Split Type Air Conditioner	69-F-ME-AC0-07020	อาคารหอพักเจ้าหน้าที่	ห้อง 720/7	1		S/D																								S/D																									
172	Split Type Air Conditioner	69-F-ME-AC0-07021	อาคารหอพักเจ้าหน้าที่	ห้อง 721/7	1		S/D																								S/D																									
173	Split Type Air Conditioner	69-F-ME-AC0-07022	อาคารหอพักเจ้าหน้าที่	ห้อง 722/7	1		S/D																								S/D																									
174	Split Type Air Conditioner	69-F-ME-AC0-07023	อาคารหอพักเจ้าหน้าที่	ห้อง 723/7	1		S/D																								S/D																									
175	Split Type Air Conditioner	69-F-ME-AC0-07024	อาคารหอพักเจ้าหน้าที่	ห้อง 724/7	1		S/D																								S/D																									
176	Split Type Air Conditioner	69-F-ME-AC0-07025	อาคารหอพักเจ้าหน้าที่	ห้องอำนวยควาสะดวก ชั้น7	1		S/D																								S/D																									
177	Split Type Air Conditioner	69-F-ME-AC0-07026	อาคารหอพักเจ้าหน้าที่	ห้องอำนวยควาสะดวก ชั้น7	1		S/D																								S/D																									
178	Split Type Air Conditioner	69-F-ME-AC0-RT001	อาคารหอพักเจ้าหน้าที่	ดาดฟ้า	1		S/D																								S/D																									
179	Split Type Air Conditioner	69-F-ME-AC0-RT002	อาคารหอพักเจ้าหน้าที่	ดาดฟ้า	1		S/D																								S/D																									
	อาคารวิศวกรรมบริการ																																																							
1	Split Type Air Conditioner	68-F-ME-AC0-01001	อาคารวิศวกรรมบริการ	ฝ่ายอุปกรณ์ทางแพทย์ ชั้น 2	1		S/D																								S/D																									
2	Split Type Air Conditioner	68-F-ME-AC0-01002	อาคารวิศวกรรมบริการ	ห้องควบคุม ชั้น1	1		S/D																								S/D																									
3	Split Type Air Conditioner	68-F-ME-AC0-01003	อาคารวิศวกรรมบริการ	ห้องฝ่ายวิศวกรรมโยธา ชั้น1	1		S/D																								S/D																									
4	Split Type Air Conditioner	68-F-ME-AC0-01004	อาคารวิศวกรรมบริการ	ฝ่ายวิศวกรรมโยธา ชั้น1	1		S/D																								S/D																									
5	Split Type Air Conditioner	68-F-ME-AC0-01005	อาคารวิศวกรรมบริการ	ฝ่ายวิศวกรรมสุขาภิบาล ชั้น1	1		S/D																								S/D																									
6	Split Type Air Conditioner	68-F-ME-AC0-01006	อาคารวิศวกรรมบริการ	ฝ่ายวิศวกรรมเครื่องกล ชั้น1	1		S/D																								S/D																									
7	Split Type Air Conditioner	68-F-ME-AC0-01007	อาคารวิศวกรรมบริการ	ฝ่ายวิศวกรรมไฟฟ้า ชั้น1	1		S/D																								S/D																									
8	Split Type Air Conditioner	68-F-ME-AC0-01008	อาคารวิศวกรรมบริการ	ฝ่ายหัวหน้า ชั้น1	1		S/D																								S/D																									

แผนงานการบำรุงรักษาเครื่องจักรและอุปกรณ์ ปี 2566

Preventive Maintenance Schedual Year 2023

Building : อาคารรอบนอกโรงพยาบาล

Item	System/Equipment		Location		Total	January				February				March				April				May				June				July					August				September					October				November				December				
	Air Unit Type	Equipment Code FEM				Weekly/Monthly/Year-2020																																																		
						1	2	3	4	5	6	7	8	9	10	11	12	13	14	15	16	17	18	19	20	21	22	23	24	25	26	27	28	29	30	31	32	33	34	35	36	37	38	39	40	41	42	43	44	45	46	47	48	49	50	51
9	Split Type Air Conditioner	68-F-ME-AC0-01009	อาคารวิศวกรรมบริการ	ฝ่ายธุรการ ชั้น1	1		S/D																							S/D																									
10	Split Type Air Conditioner	68-F-ME-AC0-01010	อาคารวิศวกรรมบริการ	ฝ่ายหัวหน้า ชั้น1	1		S/D																							S/D																									
11	Split Type Air Conditioner	68-F-ME-AC0-01011	อาคารวิศวกรรมบริการ	ห้องพิมเอกสาร ชั้น1	1		S/D																							S/D																									
12	Split Type Air Conditioner	68-F-ME-AC0-01012	อาคารวิศวกรรมบริการ	ห้องเจ้าหน้าที่ฝ่ายพัสดุ ชั้น1	1		S/D																							S/D																									
13	Split Type Air Conditioner	68-F-ME-AC0-01013	อาคารวิศวกรรมบริการ	ห้องเจ้าหน้าที่ฝ่ายพัสดุ ชั้น1	1		S/D																							S/D																									
	อาคารซ่อมบำรุงและโรงจอดรถ																																																							
1	Split Type Air Conditioner	67-F-ME-AC0-01001	อาคารซ่อมบำรุงและโรงจอดรถ	สำนักงาน ชั้น1	1		S/D																							S/D																									
2	Split Type Air Conditioner	67-F-ME-AC0-01002	อาคารซ่อมบำรุงและโรงจอดรถ	ห้องหัวหน้าฝ่าย ชั้น1	1		S/D																							S/D																									
3	Split Type Air Conditioner	67-F-ME-AC0-01003	อาคารซ่อมบำรุงและโรงจอดรถ	โถงพักคอย ชั้น1	1		S/D																							S/D																									
4	Split Type Air Conditioner	67-F-ME-AC0-01004	อาคารซ่อมบำรุงและโรงจอดรถ	โถงพักคอย ชั้น1	1		S/D																							S/D																									
5	Split Type Air Conditioner	67-F-ME-AC0-01005	อาคารซ่อมบำรุงและโรงจอดรถ	ห้องพักคนขับรถ1 ชั้น1	1		S/D																							S/D																									
6	Split Type Air Conditioner	67-F-ME-AC0-01006	อาคารซ่อมบำรุงและโรงจอดรถ	ห้องพักคนขับรถ2 ชั้น1	1		S/D																							S/D																									
	อาคารหอพักนักศึกษา 1																																																							
1	Split Type Air Conditioner	56-F-ME-AC0-01001	อาคารหอพัก 1	ห้องสำนักงาน/1 ชั้น1	1					S/D																									S/D																					
2	Split Type Air Conditioner	56-F-ME-AC0-01002	อาคารหอพัก 1	ห้องสำนักงาน/2 ชั้น1	1					S/D																									S/D																					
3	Split Type Air Conditioner	56-F-ME-AC0-01003	อาคารหอพัก 1	ห้องนอนเวร ชั้น1	1					S/D																									S/D																					
4	Split Type Air Conditioner	56-F-ME-AC0-01004	อาคารหอพัก 1	ห้อง 101 ชั้น1	1					S/D																									S/D																					
5	Split Type Air Conditioner	56-F-ME-AC0-01005	อาคารหอพัก 1	ห้อง 102/1 ชั้น1	1					S/D																									S/D																					
6	Split Type Air Conditioner	56-F-ME-AC0-01006	อาคารหอพัก 1	ห้อง 102/2 ชั้น1	1					S/D																									S/D																					
7	Split Type Air Conditioner	56-F-ME-AC0-01007	อาคารหอพัก 1	ห้อง 103/1 ชั้น1	1					S/D																									S/D																					
8	Split Type Air Conditioner	56-F-ME-AC0-01008	อาคารหอพัก 1	ห้อง 103/2 ชั้น1	1					S/D																									S/D																					
9	Split Type Air Conditioner	56-F-ME-AC0-01009	อาคารหอพัก 1	ห้อง 104 ชั้น1	1					S/D																									S/D																					
10	Split Type Air Conditioner	56-F-ME-AC0-01010	อาคารหอพัก 1	ห้อง 105 ชั้น1	1					S/D																									S/D																					
11	Split Type Air Conditioner	56-F-ME-AC0-01011	อาคารหอพัก 1	ห้อง 106 ชั้น1	1					S/D																									S/D																					
12	Split Type Air Conditioner	56-F-ME-AC0-01012	อาคารหอพัก 1	ห้อง 107 ชั้น1	1					S/D																									S/D																					
13	Split Type Air Conditioner	56-F-ME-AC0-01013	อาคารหอพัก 1	ห้อง 108 ชั้น1	1					S/D																									S/D																					
14	Split Type Air Conditioner	56-F-ME-AC0-01014	อาคารหอพัก 1	ห้อง 109 ชั้น1	1					S/D																									S/D																					
15	Split Type Air Conditioner	56-F-ME-AC0-01015	อาคารหอพัก 1	ห้อง 110 ชั้น1	1					S/D																									S/D																					
16	Split Type Air Conditioner	56-F-ME-AC0-01016	อาคารหอพัก 1	ห้องอำนวยความสะดวก 1	1					S/D																									S/D																					
17	Split Type Air Conditioner	56-F-ME-AC0-01017	อาคารหอพัก 1	ห้อง 111 ชั้น1	1					S/D																									S/D																					
18	Split Type Air Conditioner	56-F-ME-AC0-01018	อาคารหอพัก 1	ห้อง 112 ชั้น1	1					S/D																									S/D																					
19	Split Type Air Conditioner	56-F-ME-AC0-01019	อาคารหอพัก 1	ห้อง 113 ชั้น1	1					S/D																									S/D																					
20	Split Type Air Conditioner	56-F-ME-AC0-01020	อาคารหอพัก 1	ห้องอำนวยความสะดวก 2	1					S/D																									S/D																					
21	Split Type Air Conditioner	56-F-ME-AC0-01021	อาคารหอพัก 1	ห้อง 114 ชั้น1	1					S/D																									S/D																					
22	Split Type Air Conditioner	56-F-ME-AC0-01022	อาคารหอพัก 1	ห้อง 115 ชั้น1	1					S/D																									S/D																					
23	Split Type Air Conditioner	56-F-ME-AC0-01023	อาคารหอพัก 1	ห้องขยะเปียก	1					S/D																									S/D																					
24	Split Type Air Conditioner	56-F-ME-AC0-02001	อาคารหอพัก 1	ห้อง 201 ชั้น2	1					S/D																									S/D																					
25	Split Type Air Conditioner	56-F-ME-AC0-02002	อาคารหอพัก 1	ห้อง 202 ชั้น2	1					S/D																									S/D																					
26	Split Type Air Conditioner	56-F-ME-AC0-02003	อาคารหอพัก 1	ห้อง 203 ชั้น2	1					S/D																									S/D																					
27	Split Type Air Conditioner	56-F-ME-AC0-02004	อาคารหอพัก 1	ห้อง 204/1 ชั้น2	1					S/D																									S/D																					
28	Split Type Air Conditioner	56-F-ME-AC0-02005	อาคารหอพัก 1	ห้อง 204/2 ชั้น2	1					S/D																									S/D																					
29	Split Type Air Conditioner	56-F-ME-AC0-02006	อาคารหอพัก 1	ห้อง 205/1 ชั้น2	1					S/D																									S/D																					
30	Split Type Air Conditioner	56-F-ME-AC0-02007	อาคารหอพัก 1	ห้อง 205/2 ชั้น2	1					S/D																									S/D																					
31	Split Type Air Conditioner	56-F-ME-AC0-02008	อาคารหอพัก 1	ห้อง 206 ชั้น2	1					S/D																									S/D																					
32	Split Type Air Conditioner	56-F-ME-AC0-02009	อาคารหอพัก 1	ห้อง 207 ชั้น2	1					S/D																									S/D																					
33	Split Type Air Conditioner	56-F-ME-AC0-02010	อาคารหอพัก 1	ห้อง 208 ชั้น2	1					S/D																									S/D																					
34	Split Type Air Conditioner	56-F-ME-AC0-02011	อาคารหอพัก 1	ห้อง 209 ชั้น2	1					S/D																									S/D																					

แผนงานการบำรุงรักษาเครื่องจักรและอุปกรณ์ ปี 2566

Preventive Maintenance Schedual Year 2023

Building : อาคารรอบนอกโรงพยาบาล

Item	System/Equipment		Location		Total	January				February				March				April				May				June				July					August				September					October				November				December				
	Air Unit Type	Equipment Code FEM				Weekly/Monthly/Year-2020																																																		
						1	2	3	4	5	6	7	8	9	10	11	12	13	14	15	16	17	18	19	20	21	22	23	24	25	26	27	28	29	30	31	32	33	34	35	36	37	38	39	40	41	42	43	44	45	46	47	48	49	50	51
35	Split Type Air Conditioner	56-F-ME-AC0-02012	อาคารหอพัก 1	ห้อง 210 ชั้น2	1					S/D																									S/D																					
36	Split Type Air Conditioner	56-F-ME-AC0-02013	อาคารหอพัก 1	ห้อง 211 ชั้น2	1					S/D																									S/D																					
37	Split Type Air Conditioner	56-F-ME-AC0-02014	อาคารหอพัก 1	ห้อง 212 ชั้น2	1					S/D																									S/D																					
38	Split Type Air Conditioner	56-F-ME-AC0-02015	อาคารหอพัก 1	ห้อง 213 ชั้น2	1					S/D																									S/D																					
39	Split Type Air Conditioner	56-F-ME-AC0-02016	อาคารหอพัก 1	ห้อง 214 ชั้น2	1					S/D																									S/D																					
40	Split Type Air Conditioner	56-F-ME-AC0-02017	อาคารหอพัก 1	ห้อง 215 ชั้น2	1					S/D																									S/D																					
41	Split Type Air Conditioner	56-F-ME-AC0-02018	อาคารหอพัก 1	ห้อง 216/1 ชั้น2	1					S/D																									S/D																					
42	Split Type Air Conditioner	56-F-ME-AC0-02019	อาคารหอพัก 1	ห้อง 216/2 ชั้น2	1					S/D																									S/D																					
43	Split Type Air Conditioner	56-F-ME-AC0-02020	อาคารหอพัก 1	ห้อง 217/1 ชั้น2	1					S/D																									S/D																					
44	Split Type Air Conditioner	56-F-ME-AC0-02021	อาคารหอพัก 1	ห้อง 217/2 ชั้น2	1					S/D																									S/D																					
45	Split Type Air Conditioner	56-F-ME-AC0-02022	อาคารหอพัก 1	ห้อง 218 ชั้น2	1					S/D																									S/D																					
46	Split Type Air Conditioner	56-F-ME-AC0-02023	อาคารหอพัก 1	ห้อง 219 ชั้น2	1					S/D																									S/D																					
47	Split Type Air Conditioner	56-F-ME-AC0-02024	อาคารหอพัก 1	ห้อง 220 ชั้น2	1					S/D																									S/D																					
48	Split Type Air Conditioner	56-F-ME-AC0-02025	อาคารหอพัก 1	ห้อง 221 ชั้น2	1					S/D																									S/D																					
49	Split Type Air Conditioner	56-F-ME-AC0-02026	อาคารหอพัก 1	ห้อง 222 ชั้น2	1					S/D																									S/D																					
50	Split Type Air Conditioner	56-F-ME-AC0-02027	อาคารหอพัก 1	ห้อง 223 ชั้น2	1					S/D																									S/D																					
51	Split Type Air Conditioner	56-F-ME-AC0-02028	อาคารหอพัก 1	ห้อง 224 ชั้น2	1					S/D																									S/D																					
52	Split Type Air Conditioner	56-F-ME-AC0-03001	อาคารหอพัก 1	ห้อง 301 ชั้น3	1					S/D																									S/D																					
53	Split Type Air Conditioner	56-F-ME-AC0-03002	อาคารหอพัก 1	ห้อง 302 ชั้น3	1					S/D																									S/D																					
54	Split Type Air Conditioner	56-F-ME-AC0-03003	อาคารหอพัก 1	ห้อง 303 ชั้น3	1					S/D																									S/D																					
55	Split Type Air Conditioner	56-F-ME-AC0-03004	อาคารหอพัก 1	ห้อง 304/1 ชั้น3	1					S/D																									S/D																					
56	Split Type Air Conditioner	56-F-ME-AC0-03005	อาคารหอพัก 1	ห้อง 304/2 ชั้น3	1					S/D																									S/D																					
57	Split Type Air Conditioner	56-F-ME-AC0-03006	อาคารหอพัก 1	ห้อง 305/1 ชั้น3	1					S/D																									S/D																					
58	Split Type Air Conditioner	56-F-ME-AC0-03007	อาคารหอพัก 1	ห้อง 305/2 ชั้น3	1					S/D																									S/D																					
59	Split Type Air Conditioner	56-F-ME-AC0-03008	อาคารหอพัก 1	ห้อง 306 ชั้น3	1					S/D																									S/D																					
60	Split Type Air Conditioner	56-F-ME-AC0-03009	อาคารหอพัก 1	ห้อง 307 ชั้น3	1					S/D																									S/D																					
61	Split Type Air Conditioner	56-F-ME-AC0-03010	อาคารหอพัก 1	ห้อง 308 ชั้น3	1					S/D																									S/D																					
62	Split Type Air Conditioner	56-F-ME-AC0-03011	อาคารหอพัก 1	ห้อง 309 ชั้น3	1					S/D																									S/D																					
63	Split Type Air Conditioner	56-F-ME-AC0-03012	อาคารหอพัก 1	ห้อง 310 ชั้น3	1					S/D																									S/D																					
64	Split Type Air Conditioner	56-F-ME-AC0-03013	อาคารหอพัก 1	ห้อง 311 ชั้น3	1					S/D																									S/D																					
65	Split Type Air Conditioner	56-F-ME-AC0-03014	อาคารหอพัก 1	ห้อง 312 ชั้น3	1					S/D																									S/D																					
66	Split Type Air Conditioner	56-F-ME-AC0-03015	อาคารหอพัก 1	ห้อง 313 ชั้น3	1					S/D																									S/D																					
67	Split Type Air Conditioner	56-F-ME-AC0-03016	อาคารหอพัก 1	ห้อง 314 ชั้น3	1					S/D																									S/D																					
68	Split Type Air Conditioner	56-F-ME-AC0-03017	อาคารหอพัก 1	ห้อง 315 ชั้น3	1					S/D																									S/D																					
69	Split Type Air Conditioner	56-F-ME-AC0-03018	อาคารหอพัก 1	ห้อง 316/1 ชั้น3	1					S/D																									S/D																					
70	Split Type Air Conditioner	56-F-ME-AC0-03019	อาคารหอพัก 1	ห้อง 316/2 ชั้น3	1					S/D																									S/D																					
71	Split Type Air Conditioner	56-F-ME-AC0-03020	อาคารหอพัก 1	ห้อง 317/1 ชั้น3	1					S/D																									S/D																					
72	Split Type Air Conditioner	56-F-ME-AC0-03021	อาคารหอพัก 1	ห้อง 317/2 ชั้น3	1					S/D																									S/D																					
73	Split Type Air Conditioner	56-F-ME-AC0-03022	อาคารหอพัก 1	ห้อง 318 ชั้น3	1					S/D																									S/D																					
74	Split Type Air Conditioner	56-F-ME-AC0-03023	อาคารหอพัก 1	ห้อง 319 ชั้น3	1					S/D																									S/D																					
75	Split Type Air Conditioner	56-F-ME-AC0-03024	อาคารหอพัก 1	ห้อง 320 ชั้น3	1					S/D																									S/D																					
76	Split Type Air Conditioner	56-F-ME-AC0-03025	อาคารหอพัก 1	ห้อง 321 ชั้น3	1					S/D																									S/D																					
77	Split Type Air Conditioner	56-F-ME-AC0-03026	อาคารหอพัก 1	ห้อง 322 ชั้น3	1					S/D																									S/D																					
78	Split Type Air Conditioner	56-F-ME-AC0-03027	อาคารหอพัก 1	ห้อง 323 ชั้น3	1					S/D																									S/D																					
79	Split Type Air Conditioner	56-F-ME-AC0-03028	อาคารหอพัก 1	ห้อง 324 ชั้น3	1					S/D																									S/D																					
80	Split Type Air Conditioner	56-F-ME-AC0-04001	อาคารหอพัก 1	ห้อง 401 ชั้น4	1					S/D																									S/D																					
81	Split Type Air Conditioner	56-F-ME-AC0-04002	อาคารหอพัก 1	ห้อง 402 ชั้น4	1					S/D																									S/D																					

แผนงานการบำรุงรักษาเครื่องจักรและอุปกรณ์ ปี 2566

Preventive Maintenance Schedual Year 2023

Building : อาคารรอบนอกโรงพยาบาล

Item	System/Equipment		Location		Total	January				February				March				April				May				June				July				August				September				October				November				December			
	Air Unit Type	Equipment Code FEM				Weekly/Monthly/Year-2020																																															
						1	2	3	4	5	6	7	8	9	10	11	12	13	14	15	16	17	18	19	20	21	22	23	24	25	26	27	28	29	30	31	32	33	34	35	36	37	38	39	40	41	42	43	44	45	46	47	48	49	50	51
82	Split Type Air Conditioner	56-F-ME-ACO-04003	อาคารหอพัก 1	ห้อง 403 ชั้น4	1					S/D																								S/D																				
83	Split Type Air Conditioner	56-F-ME-ACO-04004	อาคารหอพัก 1	ห้อง 404/1 ชั้น4	1					S/D																								S/D																				
84	Split Type Air Conditioner	56-F-ME-ACO-04005	อาคารหอพัก 1	ห้อง 404/2 ชั้น4	1					S/D																								S/D																				
85	Split Type Air Conditioner	56-F-ME-ACO-04006	อาคารหอพัก 1	ห้อง 405/1 ชั้น4	1					S/D																								S/D																				
86	Split Type Air Conditioner	56-F-ME-ACO-04007	อาคารหอพัก 1	ห้อง 405/2 ชั้น4	1					S/D																								S/D																				
87	Split Type Air Conditioner	56-F-ME-ACO-04008	อาคารหอพัก 1	ห้อง 406 ชั้น4	1					S/D																								S/D																				
88	Split Type Air Conditioner	56-F-ME-ACO-04009	อาคารหอพัก 1	ห้อง 407 ชั้น4	1					S/D																								S/D																				
89	Split Type Air Conditioner	56-F-ME-ACO-04010	อาคารหอพัก 1	ห้อง 408 ชั้น4	1					S/D																								S/D																				
90	Split Type Air Conditioner	56-F-ME-ACO-04011	อาคารหอพัก 1	ห้อง 409 ชั้น4	1					S/D																								S/D																				
91	Split Type Air Conditioner	56-F-ME-ACO-04012	อาคารหอพัก 1	ห้อง 410 ชั้น4	1					S/D																								S/D																				
92	Split Type Air Conditioner	56-F-ME-ACO-04013	อาคารหอพัก 1	ห้อง 411 ชั้น4	1					S/D																								S/D																				
93	Split Type Air Conditioner	56-F-ME-ACO-04014	อาคารหอพัก 1	ห้อง 412 ชั้น4	1					S/D																								S/D																				
94	Split Type Air Conditioner	56-F-ME-ACO-04015	อาคารหอพัก 1	ห้อง 413 ชั้น4	1					S/D																								S/D																				
95	Split Type Air Conditioner	56-F-ME-ACO-04016	อาคารหอพัก 1	ห้อง 414 ชั้น4	1					S/D																								S/D																				
96	Split Type Air Conditioner	56-F-ME-ACO-04017	อาคารหอพัก 1	ห้อง 415 ชั้น4	1					S/D																								S/D																				
97	Split Type Air Conditioner	56-F-ME-ACO-04018	อาคารหอพัก 1	ห้อง 416/1 ชั้น4	1					S/D																								S/D																				
98	Split Type Air Conditioner	56-F-ME-ACO-04019	อาคารหอพัก 1	ห้อง 416/2 ชั้น4	1					S/D																								S/D																				
99	Split Type Air Conditioner	56-F-ME-ACO-04020	อาคารหอพัก 1	ห้อง 417/1 ชั้น4	1					S/D																								S/D																				
100	Split Type Air Conditioner	56-F-ME-ACO-04021	อาคารหอพัก 1	ห้อง 417/2 ชั้น4	1					S/D																								S/D																				
101	Split Type Air Conditioner	56-F-ME-ACO-04022	อาคารหอพัก 1	ห้อง 418 ชั้น4	1					S/D																								S/D																				
102	Split Type Air Conditioner	56-F-ME-ACO-04023	อาคารหอพัก 1	ห้อง 419 ชั้น4	1					S/D																								S/D																				
103	Split Type Air Conditioner	56-F-ME-ACO-04024	อาคารหอพัก 1	ห้อง 420 ชั้น4	1					S/D																								S/D																				
104	Split Type Air Conditioner	56-F-ME-ACO-04025	อาคารหอพัก 1	ห้อง 421 ชั้น4	1					S/D																								S/D																				
105	Split Type Air Conditioner	56-F-ME-ACO-04026	อาคารหอพัก 1	ห้อง 422 ชั้น4	1					S/D																								S/D																				
106	Split Type Air Conditioner	56-F-ME-ACO-04027	อาคารหอพัก 1	ห้อง 423 ชั้น4	1					S/D																								S/D																				
107	Split Type Air Conditioner	56-F-ME-ACO-04028	อาคารหอพัก 1	ห้อง 424 ชั้น4	1					S/D																								S/D																				
108	Split Type Air Conditioner	56-F-ME-ACO-05001	อาคารหอพัก 1	ห้อง 501 ชั้น5	1					S/D																								S/D																				
109	Split Type Air Conditioner	56-F-ME-ACO-05002	อาคารหอพัก 1	ห้อง 502 ชั้น5	1					S/D																								S/D																				
110	Split Type Air Conditioner	56-F-ME-ACO-05003	อาคารหอพัก 1	ห้อง 503 ชั้น5	1					S/D																								S/D																				
111	Split Type Air Conditioner	56-F-ME-ACO-05004	อาคารหอพัก 1	ห้อง 504/1 ชั้น5	1					S/D																								S/D																				
112	Split Type Air Conditioner	56-F-ME-ACO-05005	อาคารหอพัก 1	ห้อง 504/2 ชั้น5	1					S/D																								S/D																				
113	Split Type Air Conditioner	56-F-ME-ACO-05006	อาคารหอพัก 1	ห้อง 505/1 ชั้น5	1					S/D																								S/D																				
114	Split Type Air Conditioner	56-F-ME-ACO-05007	อาคารหอพัก 1	ห้อง 505/2 ชั้น5	1					S/D																								S/D																				
115	Split Type Air Conditioner	56-F-ME-ACO-05008	อาคารหอพัก 1	ห้อง 506 ชั้น5	1					S/D																								S/D																				
116	Split Type Air Conditioner	56-F-ME-ACO-05009	อาคารหอพัก 1	ห้อง 507 ชั้น5	1					S/D																								S/D																				
117	Split Type Air Conditioner	56-F-ME-ACO-05010	อาคารหอพัก 1	ห้อง 508 ชั้น5	1					S/D																								S/D																				
118	Split Type Air Conditioner	56-F-ME-ACO-05011	อาคารหอพัก 1	ห้อง 509 ชั้น5	1					S/D																								S/D																				
119	Split Type Air Conditioner	56-F-ME-ACO-05012	อาคารหอพัก 1	ห้อง 510 ชั้น5	1					S/D																								S/D																				
120	Split Type Air Conditioner	56-F-ME-ACO-05013	อาคารหอพัก 1	ห้อง 511 ชั้น5	1					S/D																								S/D																				
121	Split Type Air Conditioner	56-F-ME-ACO-05014	อาคารหอพัก 1	ห้อง 512 ชั้น5	1					S/D																								S/D																				
122	Split Type Air Conditioner	56-F-ME-ACO-05015	อาคารหอพัก 1	ห้อง 513 ชั้น5	1					S/D																								S/D																				
123	Split Type Air Conditioner	56-F-ME-ACO-05016	อาคารหอพัก 1	ห้อง 514 ชั้น5	1					S/D																								S/D																				
124	Split Type Air Conditioner	56-F-ME-ACO-05017	อาคารหอพัก 1	ห้อง 515 ชั้น5	1					S/D																								S/D																				
125	Split Type Air Conditioner	56-F-ME-ACO-05018	อาคารหอพัก 1	ห้อง 516/1 ชั้น5	1					S/D																								S/D																				
126	Split Type Air Conditioner	56-F-ME-ACO-05019	อาคารหอพัก 1	ห้อง 516/2 ชั้น5	1					S/D																								S/D																				
127	Split Type Air Conditioner	56-F-ME-ACO-05020	อาคารหอพัก 1	ห้อง 517/1 ชั้น5	1					S/D																								S/D																				
128	Split Type Air Conditioner	56-F-ME-ACO-05021	อาคารหอพัก 1	ห้อง 517/2 ชั้น5	1					S/D																								S/D																				

แผนงานการบำรุงรักษาเครื่องจักรและอุปกรณ์ ปี 2566

Preventive Maintenance Schedual Year 2023

Building : อาคารรอบนอกโรงพยาบาล

Item	System/Equipment		Location		Total	January				February				March				April				May				June				July				August				September				October				November				December			
	Air Unit Type	Equipment Code FEM				Weekly/Monthly/Year-2020																																															
						1	2	3	4	5	6	7	8	9	10	11	12	13	14	15	16	17	18	19	20	21	22	23	24	25	26	27	28	29	30	31	32	33	34	35	36	37	38	39	40	41	42	43	44	45	46	47	48	49	50	51
129	Split Type Air Conditioner	56-F-ME-ACO-05022	อาคารหอพัก 1	ห้อง 518 ชั้น5	1					S/D																								S/D																				
130	Split Type Air Conditioner	56-F-ME-ACO-05023	อาคารหอพัก 1	ห้อง 519 ชั้น5	1					S/D																								S/D																				
131	Split Type Air Conditioner	56-F-ME-ACO-05024	อาคารหอพัก 1	ห้อง 520 ชั้น5	1					S/D																								S/D																				
132	Split Type Air Conditioner	56-F-ME-ACO-05025	อาคารหอพัก 1	ห้อง 521 ชั้น5	1					S/D																								S/D																				
133	Split Type Air Conditioner	56-F-ME-ACO-05026	อาคารหอพัก 1	ห้อง 522 ชั้น5	1					S/D																								S/D																				
134	Split Type Air Conditioner	56-F-ME-ACO-05027	อาคารหอพัก 1	ห้อง 523 ชั้น5	1					S/D																								S/D																				
135	Split Type Air Conditioner	56-F-ME-ACO-05028	อาคารหอพัก 1	ห้อง 524 ชั้น5	1					S/D																								S/D																				
136	Split Type Air Conditioner	56-F-ME-ACO-06001	อาคารหอพัก 1	ห้อง 601 ชั้น6	1						S/D																									S/D																				
137	Split Type Air Conditioner	56-F-ME-ACO-06002	อาคารหอพัก 1	ห้อง 602 ชั้น6	1						S/D																									S/D																				
138	Split Type Air Conditioner	56-F-ME-ACO-06003	อาคารหอพัก 1	ห้อง 603 ชั้น6	1						S/D																									S/D																				
139	Split Type Air Conditioner	56-F-ME-ACO-06004	อาคารหอพัก 1	ห้อง 604/1 ชั้น6	1						S/D																									S/D																				
140	Split Type Air Conditioner	56-F-ME-ACO-06005	อาคารหอพัก 1	ห้อง 604/2 ชั้น6	1						S/D																									S/D																				
141	Split Type Air Conditioner	56-F-ME-ACO-06006	อาคารหอพัก 1	ห้อง 605/1 ชั้น6	1						S/D																									S/D																				
142	Split Type Air Conditioner	56-F-ME-ACO-06007	อาคารหอพัก 1	ห้อง 605/2 ชั้น6	1						S/D																									S/D																				
143	Split Type Air Conditioner	56-F-ME-ACO-06008	อาคารหอพัก 1	ห้อง 606 ชั้น6	1						S/D																									S/D																				
144	Split Type Air Conditioner	56-F-ME-ACO-06009	อาคารหอพัก 1	ห้อง 607 ชั้น6	1						S/D																									S/D																				
145	Split Type Air Conditioner	56-F-ME-ACO-06010	อาคารหอพัก 1	ห้อง 608 ชั้น6	1						S/D																									S/D																				
146	Split Type Air Conditioner	56-F-ME-ACO-06011	อาคารหอพัก 1	ห้อง 609 ชั้น6	1						S/D																									S/D																				
147	Split Type Air Conditioner	56-F-ME-ACO-06012	อาคารหอพัก 1	ห้อง 610 ชั้น6	1						S/D																									S/D																				
148	Split Type Air Conditioner	56-F-ME-ACO-06013	อาคารหอพัก 1	ห้อง 611 ชั้น6	1						S/D																									S/D																				
149	Split Type Air Conditioner	56-F-ME-ACO-06014	อาคารหอพัก 1	ห้อง 612 ชั้น6	1						S/D																									S/D																				
150	Split Type Air Conditioner	56-F-ME-ACO-06015	อาคารหอพัก 1	ห้อง 613 ชั้น6	1						S/D																									S/D																				
151	Split Type Air Conditioner	56-F-ME-ACO-06016	อาคารหอพัก 1	ห้อง 614 ชั้น6	1						S/D																									S/D																				
152	Split Type Air Conditioner	56-F-ME-ACO-06017	อาคารหอพัก 1	ห้อง 615 ชั้น6	1						S/D																									S/D																				
153	Split Type Air Conditioner	56-F-ME-ACO-06018	อาคารหอพัก 1	ห้อง 616/1 ชั้น6	1						S/D																									S/D																				
154	Split Type Air Conditioner	56-F-ME-ACO-06019	อาคารหอพัก 1	ห้อง 616/2 ชั้น6	1						S/D																									S/D																				
155	Split Type Air Conditioner	56-F-ME-ACO-06020	อาคารหอพัก 1	ห้อง 617/1 ชั้น6	1						S/D																									S/D																				
156	Split Type Air Conditioner	56-F-ME-ACO-06021	อาคารหอพัก 1	ห้อง 617/2 ชั้น6	1						S/D																									S/D																				
157	Split Type Air Conditioner	56-F-ME-ACO-06022	อาคารหอพัก 1	ห้อง 618 ชั้น6	1						S/D																									S/D																				
158	Split Type Air Conditioner	56-F-ME-ACO-06023	อาคารหอพัก 1	ห้อง 619 ชั้น6	1						S/D																									S/D																				
159	Split Type Air Conditioner	56-F-ME-ACO-06024	อาคารหอพัก 1	ห้อง 620 ชั้น6	1						S/D																									S/D																				
160	Split Type Air Conditioner	56-F-ME-ACO-06025	อาคารหอพัก 1	ห้อง 621 ชั้น6	1						S/D																									S/D																				
161	Split Type Air Conditioner	56-F-ME-ACO-06026	อาคารหอพัก 1	ห้อง 622 ชั้น6	1						S/D																									S/D																				
162	Split Type Air Conditioner	56-F-ME-ACO-06027	อาคารหอพัก 1	ห้อง 623 ชั้น6	1						S/D																									S/D																				
163	Split Type Air Conditioner	56-F-ME-ACO-06028	อาคารหอพัก 1	ห้อง 624 ชั้น6	1						S/D																									S/D																				
164	Split Type Air Conditioner	56-F-ME-ACO-07001	อาคารหอพัก 1	ห้องสำนวยความสะดวก	1						S/D																									S/D																				
165	Split Type Air Conditioner	56-F-ME-ACO-07002	อาคารหอพัก 1	ห้อง 701 ชั้น7	1						S/D																									S/D																				
166	Split Type Air Conditioner	56-F-ME-ACO-07003	อาคารหอพัก 1	ห้อง 702 ชั้น7	1						S/D																									S/D																				
167	Split Type Air Conditioner	56-F-ME-ACO-07004	อาคารหอพัก 1	ห้อง 703/1 ชั้น7	1						S/D																									S/D																				
168	Split Type Air Conditioner	56-F-ME-ACO-07005	อาคารหอพัก 1	ห้อง 703/2 ชั้น7	1						S/D																									S/D																				
169	Split Type Air Conditioner	56-F-ME-ACO-07006	อาคารหอพัก 1	ห้อง 704/1 ชั้น7	1						S/D																									S/D																				
170	Split Type Air Conditioner	56-F-ME-ACO-07007	อาคารหอพัก 1	ห้อง 704/2 ชั้น7	1						S/D																									S/D																				
171	Split Type Air Conditioner	56-F-ME-ACO-07008	อาคารหอพัก 1	ห้อง 705 ชั้น7	1						S/D																									S/D																				
172	Split Type Air Conditioner	56-F-ME-ACO-07009	อาคารหอพัก 1	ห้อง 706 ชั้น7	1						S/D																									S/D																				
173	Split Type Air Conditioner	56-F-ME-ACO-07010	อาคารหอพัก 1	ห้อง 707 ชั้น7	1						S/D																									S/D																				
174	Split Type Air Conditioner	56-F-ME-ACO-07011	อาคารหอพัก 1	ห้อง 708 ชั้น7	1						S/D																									S/D																				
175	Split Type Air Conditioner	56-F-ME-ACO-07012	อาคารหอพัก 1	ห้อง 709 ชั้น7	1						S/D																									S/D																				

แผนงานการบำรุงรักษาเครื่องจักรและอุปกรณ์ ปี 2566

Preventive Maintenance Schedual Year 2023

Building : อาคารรอบนอกโรงพยาบาล

Item	System/Equipment		Location		Total	January				February				March				April				May				June				July					August				September					October				November				December				
	Air Unit Type	Equipment Code FEM				Weekly/Monthly/Year-2020																																																		
						1	2	3	4	5	6	7	8	9	10	11	12	13	14	15	16	17	18	19	20	21	22	23	24	25	26	27	28	29	30	31	32	33	34	35	36	37	38	39	40	41	42	43	44	45	46	47	48	49	50	51
176	Split Type Air Conditioner	56-F-ME-AC0-07013	อาคารหอพัก 1	ห้อง 710 ชั้น7	1						S/D																									S/D																				
177	Split Type Air Conditioner	56-F-ME-AC0-07014	อาคารหอพัก 1	ห้อง 711 ชั้น7	1						S/D																									S/D																				
178	Split Type Air Conditioner	56-F-ME-AC0-07015	อาคารหอพัก 1	ห้อง 712 ชั้น7	1						S/D																									S/D																				
179	Split Type Air Conditioner	56-F-ME-AC0-07016	อาคารหอพัก 1	ห้อง 713 ชั้น7	1						S/D																									S/D																				
180	Split Type Air Conditioner	56-F-ME-AC0-07017	อาคารหอพัก 1	ห้อง 714 ชั้น7	1						S/D																									S/D																				
181	Split Type Air Conditioner	56-F-ME-AC0-07018	อาคารหอพัก 1	ห้อง 715/1 ชั้น7	1						S/D																									S/D																				
182	Split Type Air Conditioner	56-F-ME-AC0-07019	อาคารหอพัก 1	ห้อง 715/2 ชั้น7	1						S/D																									S/D																				
183	Split Type Air Conditioner	56-F-ME-AC0-07020	อาคารหอพัก 1	ห้อง 716/1 ชั้น7	1						S/D																									S/D																				
184	Split Type Air Conditioner	56-F-ME-AC0-07021	อาคารหอพัก 1	ห้อง 716/2 ชั้น7	1						S/D																									S/D																				
185	Split Type Air Conditioner	56-F-ME-AC0-07022	อาคารหอพัก 1	ห้อง 717 ชั้น7	1						S/D																									S/D																				
186	Split Type Air Conditioner	56-F-ME-AC0-07023	อาคารหอพัก 1	ห้อง 718 ชั้น7	1						S/D																									S/D																				
187	Split Type Air Conditioner	56-F-ME-AC0-07024	อาคารหอพัก 1	ห้อง 719 ชั้น7	1						S/D																									S/D																				
188	Split Type Air Conditioner	56-F-ME-AC0-07025	อาคารหอพัก 1	ห้อง 720 ชั้น7	1						S/D																									S/D																				
189	Split Type Air Conditioner	56-F-ME-AC0-07026	อาคารหอพัก 1	ห้อง 721 ชั้น7	1						S/D																									S/D																				
190	Split Type Air Conditioner	56-F-ME-AC0-07027	อาคารหอพัก 1	ห้อง 722 ชั้น7	1						S/D																									S/D																				
191	Split Type Air Conditioner	56-F-ME-AC0-07028	อาคารหอพัก 1	ห้อง 723 ชั้น7	1						S/D																									S/D																				
192	Split Type Air Conditioner	56-F-ME-AC0-RT001	อาคารหอพัก 1	ชั้นดาดฟ้า	1						S/D																									S/D																				
193	Split Type Air Conditioner	56-F-ME-AC0-RT002	อาคารหอพัก 1	ชั้นดาดฟ้า	1						S/D																									S/D																				
	อาคารศาลาประชาคม																																																							
1	Split Type Air Conditioner	52-F-ME-AC0-01001	อาคารศาลาประชาคม	ร้านค้า ชั้น1	1						S/D																									S/D																				
2	Split Type Air Conditioner	52-F-ME-AC0-01002	อาคารศาลาประชาคม	ร้านค้า ชั้น1	1						S/D																									S/D																				
3	Split Type Air Conditioner	52-F-ME-AC0-01003	อาคารศาลาประชาคม	ร้านค้า ชั้น1	1						S/D																									S/D																				
4	Split Type Air Conditioner	52-F-ME-AC0-01004	อาคารศาลาประชาคม	ห้องบรรยาย ชั้น1	1						S/D																									S/D																				
5	Split Type Air Conditioner	52-F-ME-AC0-01005	อาคารศาลาประชาคม	ห้องบรรยาย ชั้น1	1						S/D																									S/D																				
6	Split Type Air Conditioner	52-F-ME-AC0-01006	อาคารศาลาประชาคม	ห้องบรรยาย ชั้น1	1						S/D																									S/D																				
7	Split Type Air Conditioner	52-F-ME-AC0-01007	อาคารศาลาประชาคม	ห้องบรรยาย ชั้น1	1						S/D																									S/D																				
8	Split Type Air Conditioner	52-F-ME-AC0-01008	อาคารศาลาประชาคม	ห้องบรรยาย ชั้น1	1						S/D																									S/D																				
9	Split Type Air Conditioner	52-F-ME-AC0-01009	อาคารศาลาประชาคม	ห้องบรรยาย ชั้น1	1						S/D																									S/D																				
10	Split Type Air Conditioner	52-F-ME-AC0-01010	อาคารศาลาประชาคม	ห้องบรรยาย ชั้น1	1						S/D																									S/D																				
11	Split Type Air Conditioner	52-F-ME-AC0-01011	อาคารศาลาประชาคม	ห้องบรรยาย ชั้น1	1						S/D																									S/D																				
12	Split Type Air Conditioner	52-F-ME-AC0-01012	อาคารศาลาประชาคม	ห้องสำนักงาน ชั้น1	1						S/D																									S/D																				
13	Split Type Air Conditioner	52-F-ME-AC0-01013	อาคารศาลาประชาคม	ห้องนิทรรศการ ชั้น1	1						S/D																									S/D																				
14	Split Type Air Conditioner	52-F-ME-AC0-01014	อาคารศาลาประชาคม	ห้องสำนักงาน ชั้น1	1						S/D																									S/D																				
15	Split Type Air Conditioner	52-F-ME-AC0-01015	อาคารศาลาประชาคม	ห้องสมุด ชั้น2	1						S/D																									S/D																				
16	Split Type Air Conditioner	52-F-ME-AC0-02001	อาคารศาลาประชาคม	ห้องสมุด ชั้น2	1						S/D																									S/D																				
17	Split Type Air Conditioner	52-F-ME-AC0-02002	อาคารศาลาประชาคม	ห้องสมุด ชั้น2	1						S/D																									S/D																				
18	Split Type Air Conditioner	52-F-ME-AC0-02003	อาคารศาลาประชาคม	ห้องสมุด ชั้น2	1						S/D																									S/D																				
19	Split Type Air Conditioner	52-F-ME-AC0-02004	อาคารศาลาประชาคม	ห้องนิทรรศการ 2 ชั้น 2	1						S/D																									S/D																				
20	Split Type Air Conditioner	52-F-ME-AC0-02007	อาคารศาลาประชาคม	ห้องนิทรรศการ 2 ชั้น 2	1						S/D																									S/D																				
21	Split Type Air Conditioner	52-F-ME-AC0-02008	อาคารศาลาประชาคม	ห้องเกียรติยศ	1						S/D																									S/D																				
22	Split Type Air Conditioner	52-F-ME-AC0-02009	อาคารศาลาประชาคม	ห้องเกียรติยศ	1						S/D																									S/D																				
23	Split Type Air Conditioner	52-F-ME-AC0-02010	อาคารศาลาประชาคม	ห้องเกียรติยศ	1						S/D																									S/D																				
24	Split Type Air Conditioner	52-F-ME-AC0-02011	อาคารศาลาประชาคม	ห้องเกียรติยศ	1						S/D																									S/D																				
25	Split Type Air Conditioner	52-F-ME-AC0-02012	อาคารศาลาประชาคม	ห้องเกียรติยศ	1						S/D																									S/D																				
26	Split Type Air Conditioner	52-F-ME-AC0-02013	อาคารศาลาประชาคม	ห้องเกียรติยศ	1						S/D																									S/D																				
27	Split Type Air Conditioner	52-F-ME-AC0-02014	อาคารศาลาประชาคม	ชั้น 2	1						S/D																									S/D																				
28	Split Type Air Conditioner	52-F-ME-AC0-02015	อาคารศาลาประชาคม	ชั้น 2	1						S/D																									S/D																				

แผนงานการบำรุงรักษาเครื่องจักรและอุปกรณ์ ปี 2566

Preventive Maintenance Schedual Year 2023

Building : อาคารรอบนอกโรงพยาบาล

Item	System/Equipment		Location		Total	January				February				March				April				May				June				July					August				September					October				November				December				
	Air Unit Type	Equipment Code FEM				Weekly/Monthly/Year-2020																																																		
						1	2	3	4	5	6	7	8	9	10	11	12	13	14	15	16	17	18	19	20	21	22	23	24	25	26	27	28	29	30	31	32	33	34	35	36	37	38	39	40	41	42	43	44	45	46	47	48	49	50	51
29	Split Type Air Conditioner	52-F-ME-AC0-02016	อาคารศาลาประชาคม	ห้องสำนักงาน ชั้น2	1						S/D																									S/D																				
30	Split Type Air Conditioner	52-F-ME-AC0-02017	อาคารศาลาประชาคม	ห้องสำนักงาน ชั้น2	1						S/D																									S/D																				
31	Split Type Air Conditioner	52-F-ME-AC0-03001	อาคารศาลาประชาคม	ชั้น 3	1						S/D																									S/D																				
	อาคารนันทนาการ																																																						
1	Air Handing Unit	60-F-ME-AC0-01001	อาคารนันทนาการ	ห้องออกกำลังกายชั้น1	1									S/D																									S/D																	
2	Air Handing Unit	60-F-ME-AC0-01002	อาคารนันทนาการ	ห้องออกกำลังกายชั้น1	1									S/D																									S/D																	
3	Air Handing Unit	60-F-ME-AC0-01003	อาคารนันทนาการ	ห้องออกกำลังกายชั้น1	1									S/D																									S/D																	
4	Air Handing Unit	60-F-ME-AC0-01004	อาคารนันทนาการ	ห้องออกกำลังกายชั้น1	1									S/D																									S/D																	
5	Air Handing Unit	60-F-ME-AC0-01005	อาคารนันทนาการ	ห้องCOM MUWชั้น1	1									S/D																									S/D																	
6	Split Type Air Conditioner	60-F-ME-AC0-01006	อาคารนันทนาการ	ห้องสำนักงานชั้น1	1									S/D																									S/D																	
7	Split Type Air Conditioner	60-F-ME-AC0-01007	อาคารนันทนาการ	ห้องสำนักงานชั้น1	1									S/D																									S/D																	
8	Split Type Air Conditioner	60-F-ME-AC0-01008	อาคารนันทนาการ	ห้องพักพนักงาน 1ชั้น1	1									S/D																									S/D																	
9	Split Type Air Conditioner	60-F-ME-AC0-01009	อาคารนันทนาการ	ห้องพักพนักงาน 2ชั้น1	1									S/D																									S/D																	
10	Split Type Air Conditioner	60-F-ME-AC0-01010	อาคารนันทนาการ	ห้องพักพนักงาน 3ชั้น1	1									S/D																									S/D																	
11	Split Type Air Conditioner	60-F-ME-AC0-01011	อาคารนันทนาการ	ห้องหัวหน้าชั้น1	1									S/D																									S/D																	
12	Split Type Air Conditioner	60-F-ME-AC0-01012	อาคารนันทนาการ	ห้องเตรียมอาหารชั้น1	1									S/D																									S/D																	
13	Split Type Air Conditioner	60-F-ME-AC0-01013	อาคารนันทนาการ	ห้องให้นมบุตรชั้น1	1									S/D																									S/D																	
14	Split Type Air Conditioner	60-F-ME-AC0-01014	อาคารนันทนาการ	ห้องนอนเด็ก 1 (เด็กอ่อน)ชั้น1	1									S/D																									S/D																	
15	Split Type Air Conditioner	60-F-ME-AC0-01015	อาคารนันทนาการ	ห้องนอนเด็ก 2ชั้น1	1									S/D																									S/D																	
16	Split Type Air Conditioner	60-F-ME-AC0-01016	อาคารนันทนาการ	ห้องนอนเด็ก 3ชั้น1	1									S/D																									S/D																	
17	Split Type Air Conditioner	60-F-ME-AC0-01017	อาคารนันทนาการ	ห้องเนอสเซอรี่ชั้น1	1									S/D																									S/D																	
18	Split Type Air Conditioner	60-F-ME-AC0-01018	อาคารนันทนาการ	ห้องเนอสเซอรี่ชั้น1	1									S/D																									S/D																	
19	Split Type Air Conditioner	60-F-ME-AC0-01019	อาคารนันทนาการ	ห้องเนอสเซอรี่ชั้น1	1									S/D																									S/D																	
20	Split Type Air Conditioner	60-F-ME-AC0-01020	อาคารนันทนาการ	ห้องเนอสเซอรี่ชั้น1	1									S/D																									S/D																	
21	Split Type Air Conditioner	60-F-ME-AC0-01021	อาคารนันทนาการ	ห้องเนอสเซอรี่ชั้น1	1									S/D																									S/D																	
22	Split Type Air Conditioner	60-F-ME-AC0-01022	อาคารนันทนาการ	ห้องเนอสเซอรี่ชั้น1	1									S/D																									S/D																	
23	Split Type Air Conditioner	60-F-ME-AC0-01023	อาคารนันทนาการ	ห้องเนอสเซอรี่ชั้น1	1									S/D																									S/D																	
24	Split Type Air Conditioner	60-F-ME-AC0-01024	อาคารนันทนาการ	ห้องเนอสเซอรี่ชั้น1	1									S/D																									S/D																	
25	Split Type Air Conditioner	60-F-ME-AC0-01025	อาคารนันทนาการ	ห้องเนอสเซอรี่ชั้น1	1									S/D																									S/D																	
26	Split Type Air Conditioner	60-F-ME-AC0-01026	อาคารนันทนาการ	ห้องร้านค้า3ชั้น1	1									S/D																									S/D																	
27	Split Type Air Conditioner	60-F-ME-AC0-01027	อาคารนันทนาการ	ห้องร้านค้า4ชั้น1	1									S/D																									S/D																	
28	Split Type Air Conditioner	60-F-ME-AC0-01028	อาคารนันทนาการ	ห้องร้านค้า5ชั้น1	1									S/D																									S/D																	
29	Split Type Air Conditioner	60-F-ME-AC0-01029	อาคารนันทนาการ	ห้องร้านค้า6ชั้น1	1									S/D																									S/D																	
30	Split Type Air Conditioner	60-F-ME-AC0-01030	อาคารนันทนาการ	ห้องขยะเปียกชั้น1	1									S/D																									S/D																	
31	Split Type Air Conditioner	60-F-ME-AC0-01031	อาคารนันทนาการ	ห้องชมรม1ชั้น1	1									S/D																									S/D																	
32	Split Type Air Conditioner	60-F-ME-AC0-01032	อาคารนันทนาการ	ห้องชมรม1ชั้น1	1									S/D																									S/D																	
33	Split Type Air Conditioner	60-F-ME-AC0-01033	อาคารนันทนาการ	ห้องชมรม2ชั้น1	1									S/D																									S/D																	
34	Split Type Air Conditioner	60-F-ME-AC0-01034	อาคารนันทนาการ	ห้องชมรม2ชั้น1	1									S/D																									S/D																	
35	Split Type Air Conditioner	60-F-ME-AC0-01035	อาคารนันทนาการ	ห้องชมรม3ชั้น1	1									S/D																									S/D																	
36	Split Type Air Conditioner	60-F-ME-AC0-01036	อาคารนันทนาการ	ห้องชมรม3ชั้น1	1									S/D																									S/D																	
37	Split Type Air Conditioner	60-F-ME-AC0-01037	อาคารนันทนาการ	ห้องสโมสรนักศึกษาชั้น1	1									S/D																									S/D																	
38	Split Type Air Conditioner	60-F-ME-AC0-01038	อาคารนันทนาการ	ห้องสโมสรนักศึกษาชั้น1	1									S/D																									S/D																	
39	Split Type Air Conditioner	60-F-ME-AC0-01039	อาคารนันทนาการ	ห้องสโมสรนักศึกษาชั้น1	1									S/D																									S/D																	
40	Split Type Air Conditioner	60-F-ME-AC0-01040	อาคารนันทนาการ	ห้องสโมสรนักศึกษาชั้น1	1									S/D																									S/D																	
41	Split Type Air Conditioner	60-F-ME-AC0-01041	อาคารนันทนาการ	ห้องชมรมกีฬาชั้น1	1									S/D																									S/D																	
42	Split Type Air Conditioner	60-F-ME-AC0-01042	อาคารนันทนาการ	ห้องชมรมกีฬาชั้น1	1									S/D																									S/D																	
43	Split Type Air Conditioner	60-F-ME-AC0-01043	อาคารนันทนาการ	ห้องชมรมกีฬาชั้น1	1									S/D																									S/D																	

แผนงานการบำรุงรักษาเครื่องจักรและอุปกรณ์ ปี 2566

Preventive Maintenance Schedual Year 2023

Building : อาคารรอบนอกโรงพยาบาล

Item	System/Equipment		Location		Total	January				February				March				April				May				June				July					August				September					October				November				December				
	Air Unit Type	Equipment Code FEM				Weekly/Monthly/Year-2020																																																		
						1	2	3	4	5	6	7	8	9	10	11	12	13	14	15	16	17	18	19	20	21	22	23	24	25	26	27	28	29	30	31	32	33	34	35	36	37	38	39	40	41	42	43	44	45	46	47	48	49	50	51
44	Split Type Air Conditioner	60-F-ME-AC0-01044	อาคารนันทนาการ	ห้องชมรมกีฬาชั้น1	1									S/D																									S/D																	
45	Split Type Air Conditioner	60-F-ME-AC0-01045	อาคารนันทนาการ	ห้องชมรมกีฬาชั้น1	1									S/D																									S/D																	
46	Split Type Air Conditioner	60-F-ME-AC0-01046	อาคารนันทนาการ	ห้องชมรมกีฬาชั้น1	1									S/D																									S/D																	
47	Split Type Air Conditioner	60-F-ME-AC0-01047	อาคารนันทนาการ	ห้องชมรมกีฬาชั้น1	1									S/D																									S/D																	
48	Split Type Air Conditioner	60-F-ME-AC0-01048	อาคารนันทนาการ	ห้องชมรมกีฬาชั้น1	1									S/D																									S/D																	
49	Split Type Air Conditioner	60-F-ME-AC0-01049	อาคารนันทนาการ	ห้องปฐมพยาบาลชั้น1	1									S/D																									S/D																	
50	Split Type Air Conditioner	60-F-ME-AC0-01050	อาคารนันทนาการ	ห้องออกกำลังกายรวม 1ชั้น1	1									S/D																									S/D																	
51	Split Type Air Conditioner	60-F-ME-AC0-01051	อาคารนันทนาการ	ห้องออกกำลังกายรวม 1ชั้น1	1									S/D																									S/D																	
52	Split Type Air Conditioner	60-F-ME-AC0-01052	อาคารนันทนาการ	ห้องออกกำลังกายรวม 1ชั้น1	1									S/D																									S/D																	
53	Split Type Air Conditioner	60-F-ME-AC0-01053	อาคารนันทนาการ	ห้องออกกำลังกายรวม 1ชั้น1	1									S/D																									S/D																	
54	Split Type Air Conditioner	60-F-ME-AC0-01054	อาคารนันทนาการ	ห้องออกกำลังกายรวม 2ชั้น1 โซนD	1									S/D																									S/D																	
55	Split Type Air Conditioner	60-F-ME-AC0-01055	อาคารนันทนาการ	ห้องออกกำลังกายรวม 2ชั้น1	1									S/D																									S/D																	
56	Split Type Air Conditioner	60-F-ME-AC0-01056	อาคารนันทนาการ	ห้องออกกำลังกายรวม 2ชั้น1	1									S/D																									S/D																	
57	Split Type Air Conditioner	60-F-ME-AC0-01057	อาคารนันทนาการ	ห้องออกกำลังกายรวม 2ชั้น1	1									S/D																									S/D																	
58	Split Type Air Conditioner	60-F-ME-AC0-02001	อาคารนันทนาการ	ชั้น2 ห้องจัดเลี้ยง	1									S/D																									S/D																	
59	Split Type Air Conditioner	60-F-ME-AC0-02002	อาคารนันทนาการ	ชั้น2 ห้องจัดเลี้ยง	1									S/D																									S/D																	
60	Split Type Air Conditioner	60-F-ME-AC0-02003	อาคารนันทนาการ	ชั้น2 ห้องจัดเลี้ยง	1									S/D																									S/D																	
61	Split Type Air Conditioner	60-F-ME-AC0-02004	อาคารนันทนาการ	ชั้น2 ห้องจัดเลี้ยง	1									S/D																									S/D																	
62	Air Handing Unit	60-F-ME-AC0-02005	อาคารนันทนาการ	ชั้น2 ห้องสโมสรอาจารย์	1									S/D																									S/D																	
63	Air Handing Unit	60-F-ME-AC0-02006	อาคารนันทนาการ	ชั้น2 ห้องสโมสรอาจารย์	1									S/D																									S/D																	
64	Air Handing Unit	60-F-ME-AC0-02007	อาคารนันทนาการ	ชั้น2 ห้องสโมสรอาจารย์	1									S/D																									S/D																	
65	Split Type Air Conditioner	60-F-ME-AC0-02008	อาคารนันทนาการ	ห้องชมรม 1ชั้น2	1									S/D																									S/D																	
66	Split Type Air Conditioner	60-F-ME-AC0-02009	อาคารนันทนาการ	ห้องชมรม 1ชั้น2	1									S/D																									S/D																	
67	Split Type Air Conditioner	60-F-ME-AC0-02010	อาคารนันทนาการ	ห้องชมรม 2ชั้น2	1									S/D																									S/D																	
68	Split Type Air Conditioner	60-F-ME-AC0-02011	อาคารนันทนาการ	ห้องชมรม 2ชั้น2	1									S/D																									S/D																	
69	Split Type Air Conditioner	60-F-ME-AC0-02012	อาคารนันทนาการ	ห้องชมรม 3ชั้น2	1									S/D																									S/D																	
70	Split Type Air Conditioner	60-F-ME-AC0-02013	อาคารนันทนาการ	ห้องชมรม 3ชั้น2	1									S/D																									S/D																	
71	Split Type Air Conditioner	60-F-ME-AC0-02014	อาคารนันทนาการ	สโมสรนักศึกษา ชั้น2	1										S/D																									S/D																
72	Split Type Air Conditioner	60-F-ME-AC0-02015	อาคารนันทนาการ	สโมสรนักศึกษา ชั้น2	1										S/D																									S/D																
73	Split Type Air Conditioner	60-F-ME-AC0-02016	อาคารนันทนาการ	สโมสรนักศึกษา ชั้น2	1										S/D																									S/D																
74	Split Type Air Conditioner	60-F-ME-AC0-02017	อาคารนันทนาการ	สโมสรนักศึกษา ชั้น2	1										S/D																									S/D																
75	Split Type Air Conditioner	60-F-ME-AC0-02018	อาคารนันทนาการ	ห้องออกกำลังกายชั้น2	1										S/D																									S/D																
76	Split Type Air Conditioner	60-F-ME-AC0-02019	อาคารนันทนาการ	ห้องออกกำลังกายชั้น2	1										S/D																									S/D																
77	Split Type Air Conditioner	60-F-ME-AC0-02020	อาคารนันทนาการ	ห้องออกกำลังกายชั้น2	1										S/D																									S/D																
78	Split Type Air Conditioner	60-F-ME-AC0-02021	อาคารนันทนาการ	ห้องออกกำลังกายชั้น2	1										S/D																									S/D																
79	Split Type Air Conditioner	60-F-ME-AC0-02022	อาคารนันทนาการ	ห้องออกกำลังกายชั้น2	1										S/D																									S/D																
80	Split Type Air Conditioner	60-F-ME-AC0-02023	อาคารนันทนาการ	ห้องออกกำลังกายชั้น2	1										S/D																									S/D																
81	Split Type Air Conditioner	60-F-ME-AC0-02024	อาคารนันทนาการ	ห้องออกกำลังกายชั้น2	1										S/D																									S/D																
82	Split Type Air Conditioner	60-F-ME-AC0-02025	อาคารนันทนาการ	ห้องออกกำลังกายชั้น2	1										S/D																									S/D																
83	Air Handing Unit	60-F-ME-AC0-03001	อาคารนันทนาการ	ห้องเครื่องแอร์ชั้น3	1										S/D																									S/D																
84	Air Handing Unit	60-F-ME-AC0-03002	อาคารนันทนาการ	ห้องเครื่องแอร์ชั้น3	1										S/D																									S/D																
85	Split Type Air Conditioner	60-F-ME-AC0-03003	อาคารนันทนาการ	ชั้น3 ห้องชมรม 1	1										S/D																									S/D																
86	Split Type Air Conditioner	60-F-ME-AC0-03004	อาคารนันทนาการ	ชั้น3 ห้องชมรม 1	1										S/D																									S/D																
87	Split Type Air Conditioner	60-F-ME-AC0-03005	อาคารนันทนาการ	ชั้น3 ห้องชมรม 2	1										S/D																									S/D																
88	Split Type Air Conditioner	60-F-ME-AC0-03006	อาคารนันทนาการ	ชั้น3 ห้องชมรม 2	1										S/D																									S/D																
89	Split Type Air Conditioner	60-F-ME-AC0-03007	อาคารนันทนาการ	ชั้น3 ห้องชมรม 3	1										S/D																									S/D																
90	Split Type Air Conditioner	60-F-ME-AC0-03008	อาคารนันทนาการ	ชั้น3 ห้องชมรม 3	1										S/D																									S/D																

แผนงานการบำรุงรักษาเครื่องจักรและอุปกรณ์ ปี 2566

Preventive Maintenance Schedual Year 2023

Building : อาคารรอบนอกโรงพยาบาล

Item	System/Equipment		Location		Total	January				February				March				April				May				June				July					August				September					October				November				December				
	Air Unit Type	Equipment Code FEM				Weekly/Monthly/Year-2020																																																		
						1	2	3	4	5	6	7	8	9	10	11	12	13	14	15	16	17	18	19	20	21	22	23	24	25	26	27	28	29	30	31	32	33	34	35	36	37	38	39	40	41	42	43	44	45	46	47	48	49	50	51
91	Split Type Air Conditioner	60-F-ME-AC0-03009	อาคารนันทนาการ	ชั้น3 ห้องชมรม 4	1										S/D																									S/D																
92	Split Type Air Conditioner	60-F-ME-AC0-03010	อาคารนันทนาการ	ชั้น3 ห้องชมรม 4	1										S/D																									S/D																
	อาคารจอดรถและทางเดินเชื่อม																																																							
1	Split Type Air Conditioner	61-F-ME-AC0-01001	อาคารจอดรถและทางเดินเชื่อม	ห้องควบคุมชั้น 1	1										S/D																									S/D																
2	Split Type Air Conditioner	61-F-ME-AC0-05001	อาคารจอดรถและทางเดินเชื่อม	โถงลิฟต์ 1 ชั้น5	1										S/D																									S/D																
3	Split Type Air Conditioner	61-F-ME-AC0-05002	อาคารจอดรถและทางเดินเชื่อม	โถงลิฟต์ 1 ชั้น5	1										S/D																									S/D																
4	Split Type Air Conditioner	61-F-ME-AC0-05003	อาคารจอดรถและทางเดินเชื่อม	โถงลิฟต์ดับเพลิง ชั้น5	1										S/D																									S/D																
5	Split Type Air Conditioner	61-F-ME-AC0-05004	อาคารจอดรถและทางเดินเชื่อม	โถงลิฟต์ดับเพลิง ชั้น5	1										S/D																									S/D																
6	Split Type Air Conditioner	61-F-ME-AC0-05005	อาคารจอดรถและทางเดินเชื่อม	โถงลิฟต์ 1 ชั้น5	1										S/D																									S/D																
7	Split Type Air Conditioner	61-F-ME-AC0-05006	อาคารจอดรถและทางเดินเชื่อม	โถงลิฟต์ 1 ชั้น5	1										S/D																									S/D																
8	Split Type Air Conditioner	61-F-ME-AC0-05007	อาคารจอดรถและทางเดินเชื่อม	โถงลิฟต์ดับเพลิง ชั้น5	1										S/D																									S/D																
9	Split Type Air Conditioner	61-F-ME-AC0-05008	อาคารจอดรถและทางเดินเชื่อม	โถงลิฟต์ดับเพลิง ชั้น5	1										S/D																									S/D																
	อาคารโรงพักขยะ																																																						
1	Split Type Air Conditioner	65-F-ME-AC0-01001	อาคารโรงพักขยะ	ห้องสำนักงานชั้น1	1										S/D																									S/D																
2	Split Type Air Conditioner	65-F-ME-AC0-01002	อาคารโรงพักขยะ	ห้องขยะทั่วไป	1										S/D																									S/D																
3	Split Type Air Conditioner	65-F-ME-AC0-01003	อาคารโรงพักขยะ	ห้องขยะทั่วไป	1										S/D																									S/D																
4	Split Type Air Conditioner	65-F-ME-AC0-01004	อาคารโรงพักขยะ	ห้องขยะทั่วไป	1										S/D																									S/D																
5	Split Type Air Conditioner	65-F-ME-AC0-01005	อาคารโรงพักขยะ	ห้องขยะทั่วไป	1										S/D																									S/D																
6	Split Type Air Conditioner	65-F-ME-AC0-01006	อาคารโรงพักขยะ	ห้องขยะติดเชื้อ	1										S/D																									S/D																
7	Split Type Air Conditioner	65-F-ME-AC0-01007	อาคารโรงพักขยะ	ห้องขยะติดเชื้อ	1										S/D																									S/D																
	อาคารโรงซักผ้า																																																					
1	Split Type Air Conditioner	66-F-ME-AC0-01001	อาคารโรงซักผ้า	ห้องนอนหญิงชั้น 1	1										S/D																									S/D																
2	Split Type Air Conditioner	66-F-ME-AC0-01002	อาคารโรงซักผ้า	ห้องนอนหญิงชั้น 1	1										S/D																									S/D																
3	Split Type Air Conditioner	66-F-ME-AC0-01003	อาคารโรงซักผ้า	ห้องนอนชายชั้น 1	1										S/D																									S/D																
4	Split Type Air Conditioner	66-F-ME-AC0-01004	อาคารโรงซักผ้า	ห้องนอนชายชั้น 1	1										S/D																									S/D																
5	Split Type Air Conditioner	66-F-ME-AC0-01005	อาคารโรงซักผ้า	ห้องสำนักงานชั้น 1	1										S/D																									S/D																
6	Split Type Air Conditioner	66-F-ME-AC0-01006	อาคารโรงซักผ้า	ห้องหัวหน้าฝ่าย ชั้น1	1										S/D																									S/D																
7	Split Type Air Conditioner	66-F-ME-AC0-01007	อาคารโรงซักผ้า	ห้องสำนักงาน ชั้น1	1										S/D																									S/D																
8	Split Type Air Conditioner	66-F-ME-AC0-01008	อาคารโรงซักผ้า	ห้องตรวจผ้าก่อนส่ง ชั้น1	1										S/D																									S/D																
9	Split Type Air Conditioner	66-F-ME-AC0-01009	อาคารโรงซักผ้า	ห้องตัดเย็บ-ซ่อมผ้า ชั้น1	1										S/D																									S/D																
	อาคารหอพักนักศึกษา 4																																																						
1	Split Type Air Conditioner	59-F-ME-AC0-01001	อาคารหอพัก 4	ห้องสำนักงาน/1 ชั้น1	1													S/D																										S/D												
2	Split Type Air Conditioner	59-F-ME-AC0-01002	อาคารหอพัก 4	ห้องสำนักงาน/2 ชั้น1	1													S/D																										S/D												
3	Split Type Air Conditioner	59-F-ME-AC0-01003	อาคารหอพัก 4	ห้องนอนเวร ชั้น1	1													S/D																										S/D												
4	Split Type Air Conditioner	59-F-ME-AC0-01004	อาคารหอพัก 4	ห้อง 101 ชั้น1	1													S/D																										S/D												
5	Split Type Air Conditioner	59-F-ME-AC0-01005	อาคารหอพัก 4	ห้อง 102/1 ชั้น1	1													S/D																										S/D												
6	Split Type Air Conditioner	59-F-ME-AC0-01006	อาคารหอพัก 4	ห้อง 102/2 ชั้น1	1													S/D																										S/D												
7	Split Type Air Conditioner	59-F-ME-AC0-01007	อาคารหอพัก 4	ห้อง 103/1 ชั้น1	1													S/D																										S/D												
8	Split Type Air Conditioner	59-F-ME-AC0-01008	อาคารหอพัก 4	ห้อง 103/2 ชั้น1	1													S/D																										S/D												
9	Split Type Air Conditioner	59-F-ME-AC0-01009	อาคารหอพัก 4	ห้อง 104 ชั้น1	1													S/D																										S/D												
10	Split Type Air Conditioner	59-F-ME-AC0-01010	อาคารหอพัก 4	ห้อง 105 ชั้น1	1													S/D																										S/D												
11	Split Type Air Conditioner	59-F-ME-AC0-01011	อาคารหอพัก 4	ห้อง 106 ชั้น1	1													S/D																										S/D												
12	Split Type Air Conditioner	59-F-ME-AC0-01012	อาคารหอพัก 4	ห้อง 107 ชั้น1	1													S/D																										S/D												
13	Split Type Air Conditioner	59-F-ME-AC0-01013	อาคารหอพัก 4	ห้อง 108 ชั้น1	1													S/D																										S/D												
14	Split Type Air Conditioner	59-F-ME-AC0-01014	อาคารหอพัก 4	ห้อง 109 ชั้น1	1													S/D																										S/D												
15	Split Type Air Conditioner	59-F-ME-AC0-01015	อาคารหอพัก 4	ห้อง 110 ชั้น1	1													S/D																										S/D												
16	Split Type Air Conditioner	59-F-ME-AC0-01016	อาคารหอพัก 4	ห้องอำนวยความสะดวก 1	1													S/D																										S/D												

แผนงานการบำรุงรักษาเครื่องจักรและอุปกรณ์ ปี 2566

Preventive Maintenance Schedual Year 2023

Building : อาคารรอบนอกโรงพยาบาล

Item	System/Equipment		Location		Total	January				February				March				April				May				June				July					August				September					October				November				December				
	Air Unit Type	Equipment Code FEM				Weekly/Monthly/Year-2020																																																		
						1	2	3	4	5	6	7	8	9	10	11	12	13	14	15	16	17	18	19	20	21	22	23	24	25	26	27	28	29	30	31	32	33	34	35	36	37	38	39	40	41	42	43	44	45	46	47	48	49	50	51
17	Split Type Air Conditioner	59-F-ME-AC0-01017	อาคารหอพัก 4	ห้อง 111 ชั้น1	1													S/D																										S/D												
18	Split Type Air Conditioner	59-F-ME-AC0-01018	อาคารหอพัก 4	ห้อง 112 ชั้น1	1													S/D																										S/D												
19	Split Type Air Conditioner	59-F-ME-AC0-01019	อาคารหอพัก 4	ห้อง 113 ชั้น1	1													S/D																										S/D												
20	Split Type Air Conditioner	59-F-ME-AC0-01020	อาคารหอพัก 4	ห้องอำนวยความสะดวก 2	1													S/D																										S/D												
21	Split Type Air Conditioner	59-F-ME-AC0-01021	อาคารหอพัก 4	ห้อง 114 ชั้น1	1													S/D																										S/D												
22	Split Type Air Conditioner	59-F-ME-AC0-01022	อาคารหอพัก 4	ห้อง 115 ชั้น1	1													S/D																										S/D												
23	Split Type Air Conditioner	59-F-ME-AC0-01023	อาคารหอพัก 4	ห้องขยะเปียก	1													S/D																										S/D												
24	Split Type Air Conditioner	59-F-ME-AC0-02001	อาคารหอพัก 4	ห้อง 201 ชั้น2	1													S/D																										S/D												
25	Split Type Air Conditioner	59-F-ME-AC0-02002	อาคารหอพัก 4	ห้อง 202 ชั้น2	1													S/D																										S/D												
26	Split Type Air Conditioner	59-F-ME-AC0-02003	อาคารหอพัก 4	ห้อง 203 ชั้น2	1													S/D																										S/D												
27	Split Type Air Conditioner	59-F-ME-AC0-02004	อาคารหอพัก 4	ห้อง 204/1 ชั้น2	1													S/D																										S/D												
28	Split Type Air Conditioner	59-F-ME-AC0-02005	อาคารหอพัก 4	ห้อง 204/2 ชั้น2	1													S/D																										S/D												
29	Split Type Air Conditioner	59-F-ME-AC0-02006	อาคารหอพัก 4	ห้อง 205/1 ชั้น2	1													S/D																										S/D												
30	Split Type Air Conditioner	59-F-ME-AC0-02007	อาคารหอพัก 4	ห้อง 205/2 ชั้น2	1													S/D																										S/D												
31	Split Type Air Conditioner	59-F-ME-AC0-02008	อาคารหอพัก 4	ห้อง 206 ชั้น2	1													S/D																										S/D												
32	Split Type Air Conditioner	59-F-ME-AC0-02009	อาคารหอพัก 4	ห้อง 207 ชั้น2	1													S/D																										S/D												
33	Split Type Air Conditioner	59-F-ME-AC0-02010	อาคารหอพัก 4	ห้อง 208 ชั้น2	1													S/D																										S/D												
34	Split Type Air Conditioner	59-F-ME-AC0-02011	อาคารหอพัก 4	ห้อง 209 ชั้น2	1													S/D																										S/D												
35	Split Type Air Conditioner	59-F-ME-AC0-02012	อาคารหอพัก 4	ห้อง 210 ชั้น2	1													S/D																										S/D												
36	Split Type Air Conditioner	59-F-ME-AC0-02013	อาคารหอพัก 4	ห้อง 211 ชั้น2	1													S/D																										S/D												
37	Split Type Air Conditioner	59-F-ME-AC0-02014	อาคารหอพัก 4	ห้อง 212 ชั้น2	1													S/D																										S/D												
38	Split Type Air Conditioner	59-F-ME-AC0-02015	อาคารหอพัก 4	ห้อง 213 ชั้น2	1													S/D																										S/D												
39	Split Type Air Conditioner	59-F-ME-AC0-02016	อาคารหอพัก 4	ห้อง 214 ชั้น2	1													S/D																										S/D												
40	Split Type Air Conditioner	59-F-ME-AC0-02017	อาคารหอพัก 4	ห้อง 215 ชั้น2	1													S/D																										S/D												
41	Split Type Air Conditioner	59-F-ME-AC0-02018	อาคารหอพัก 4	ห้อง 216/1 ชั้น2	1													S/D																										S/D												
42	Split Type Air Conditioner	59-F-ME-AC0-02019	อาคารหอพัก 4	ห้อง 216/2 ชั้น2	1													S/D																										S/D												
43	Split Type Air Conditioner	59-F-ME-AC0-02020	อาคารหอพัก 4	ห้อง 217/1 ชั้น2	1													S/D																										S/D												
44	Split Type Air Conditioner	59-F-ME-AC0-02021	อาคารหอพัก 4	ห้อง 217/2 ชั้น2	1													S/D																										S/D												
45	Split Type Air Conditioner	59-F-ME-AC0-02022	อาคารหอพัก 4	ห้อง 218 ชั้น2	1													S/D																										S/D												
46	Split Type Air Conditioner	59-F-ME-AC0-02023	อาคารหอพัก 4	ห้อง 219 ชั้น2	1													S/D																										S/D												
47	Split Type Air Conditioner	59-F-ME-AC0-02024	อาคารหอพัก 4	ห้อง 220 ชั้น2	1													S/D																										S/D												
48	Split Type Air Conditioner	59-F-ME-AC0-02025	อาคารหอพัก 4	ห้อง 221 ชั้น2	1													S/D																										S/D												
49	Split Type Air Conditioner	59-F-ME-AC0-02026	อาคารหอพัก 4	ห้อง 222 ชั้น2	1													S/D																										S/D												
50	Split Type Air Conditioner	59-F-ME-AC0-02027	อาคารหอพัก 4	ห้อง 223 ชั้น2	1													S/D																										S/D												
51	Split Type Air Conditioner	59-F-ME-AC0-02028	อาคารหอพัก 4	ห้อง 224 ชั้น2	1													S/D																										S/D												
52	Split Type Air Conditioner	59-F-ME-AC0-03001	อาคารหอพัก 4	ห้อง 301 ชั้น3	1													S/D																										S/D												
53	Split Type Air Conditioner	59-F-ME-AC0-03002	อาคารหอพัก 4	ห้อง 302 ชั้น3	1													S/D																										S/D												
54	Split Type Air Conditioner	59-F-ME-AC0-03003	อาคารหอพัก 4	ห้อง 303 ชั้น3	1													S/D																										S/D												
55	Split Type Air Conditioner	59-F-ME-AC0-03004	อาคารหอพัก 4	ห้อง 304/1 ชั้น3	1													S/D																										S/D												
56	Split Type Air Conditioner	59-F-ME-AC0-03005	อาคารหอพัก 4	ห้อง 304/2 ชั้น3	1													S/D																										S/D												
57	Split Type Air Conditioner	59-F-ME-AC0-03006	อาคารหอพัก 4	ห้อง 305/1 ชั้น3	1													S/D																										S/D												
58	Split Type Air Conditioner	59-F-ME-AC0-03007	อาคารหอพัก 4	ห้อง 305/2 ชั้น3	1													S/D																										S/D												
59	Split Type Air Conditioner	59-F-ME-AC0-03008	อาคารหอพัก 4	ห้อง 306 ชั้น3	1													S/D																										S/D												
60	Split Type Air Conditioner	59-F-ME-AC0-03009	อาคารหอพัก 4	ห้อง 307 ชั้น3	1													S/D																										S/D												
61	Split Type Air Conditioner	59-F-ME-AC0-03010	อาคารหอพัก 4	ห้อง 308 ชั้น3	1													S/D																										S/D												
62	Split Type Air Conditioner	59-F-ME-AC0-03011	อาคารหอพัก 4	ห้อง 309 ชั้น3	1													S/D																										S/D												
63	Split Type Air Conditioner	59-F-ME-AC0-03012	อาคารหอพัก 4	ห้อง 310 ชั้น3	1													S/D																										S/D												

แผนงานการบำรุงรักษาเครื่องจักรและอุปกรณ์ ปี 2566

Preventive Maintenance Schedual Year 2023

Building : อาคารรอบนอกโรงพยาบาล

Item	System/Equipment		Location		Total	January				February				March				April				May				June				July					August				September					October				November				December				
	Air Unit Type	Equipment Code FEM				Weekly/Monthly/Year-2020																																																		
						1	2	3	4	5	6	7	8	9	10	11	12	13	14	15	16	17	18	19	20	21	22	23	24	25	26	27	28	29	30	31	32	33	34	35	36	37	38	39	40	41	42	43	44	45	46	47	48	49	50	51
64	Split Type Air Conditioner	59-F-ME-AC0-03013	อาคารหอพัก 4	ห้อง 311 ชั้น3	1													S/D																										S/D												
65	Split Type Air Conditioner	59-F-ME-AC0-03014	อาคารหอพัก 4	ห้อง 312 ชั้น3	1													S/D																										S/D												
66	Split Type Air Conditioner	59-F-ME-AC0-03015	อาคารหอพัก 4	ห้อง 313 ชั้น3	1													S/D																										S/D												
67	Split Type Air Conditioner	59-F-ME-AC0-03016	อาคารหอพัก 4	ห้อง 314 ชั้น3	1													S/D																										S/D												
68	Split Type Air Conditioner	59-F-ME-AC0-03017	อาคารหอพัก 4	ห้อง 315 ชั้น3	1													S/D																										S/D												
69	Split Type Air Conditioner	59-F-ME-AC0-03018	อาคารหอพัก 4	ห้อง 316/1 ชั้น3	1													S/D																										S/D												
70	Split Type Air Conditioner	59-F-ME-AC0-03019	อาคารหอพัก 4	ห้อง 316/2 ชั้น3	1													S/D																										S/D												
71	Split Type Air Conditioner	59-F-ME-AC0-03020	อาคารหอพัก 4	ห้อง 317/1 ชั้น3	1													S/D																										S/D												
72	Split Type Air Conditioner	59-F-ME-AC0-03021	อาคารหอพัก 4	ห้อง 317/2 ชั้น3	1													S/D																										S/D												
73	Split Type Air Conditioner	59-F-ME-AC0-03022	อาคารหอพัก 4	ห้อง 318 ชั้น3	1													S/D																										S/D												
74	Split Type Air Conditioner	59-F-ME-AC0-03023	อาคารหอพัก 4	ห้อง 319 ชั้น3	1													S/D																										S/D												
75	Split Type Air Conditioner	59-F-ME-AC0-03024	อาคารหอพัก 4	ห้อง 320 ชั้น3	1													S/D																										S/D												
76	Split Type Air Conditioner	59-F-ME-AC0-03025	อาคารหอพัก 4	ห้อง 321 ชั้น3	1													S/D																										S/D												
77	Split Type Air Conditioner	59-F-ME-AC0-03026	อาคารหอพัก 4	ห้อง 322 ชั้น3	1													S/D																										S/D												
78	Split Type Air Conditioner	59-F-ME-AC0-03027	อาคารหอพัก 4	ห้อง 323 ชั้น3	1													S/D																										S/D												
79	Split Type Air Conditioner	59-F-ME-AC0-03028	อาคารหอพัก 4	ห้อง 324 ชั้น3	1													S/D																										S/D												
80	Split Type Air Conditioner	59-F-ME-AC0-04001	อาคารหอพัก 4	ห้อง 401 ชั้น4	1													S/D																										S/D												
81	Split Type Air Conditioner	59-F-ME-AC0-04002	อาคารหอพัก 4	ห้อง 402 ชั้น4	1													S/D																										S/D												
82	Split Type Air Conditioner	59-F-ME-AC0-04003	อาคารหอพัก 4	ห้อง 403 ชั้น4	1													S/D																										S/D												
83	Split Type Air Conditioner	59-F-ME-AC0-04004	อาคารหอพัก 4	ห้อง 404/1 ชั้น4	1													S/D																										S/D												
84	Split Type Air Conditioner	59-F-ME-AC0-04005	อาคารหอพัก 4	ห้อง 404/2 ชั้น4	1													S/D																										S/D												
85	Split Type Air Conditioner	59-F-ME-AC0-04006	อาคารหอพัก 4	ห้อง 405/1 ชั้น4	1													S/D																										S/D												
86	Split Type Air Conditioner	59-F-ME-AC0-04007	อาคารหอพัก 4	ห้อง 405/2 ชั้น4	1													S/D																										S/D												
87	Split Type Air Conditioner	59-F-ME-AC0-04008	อาคารหอพัก 4	ห้อง 406 ชั้น4	1													S/D																										S/D												
88	Split Type Air Conditioner	59-F-ME-AC0-04009	อาคารหอพัก 4	ห้อง 407 ชั้น4	1													S/D																										S/D												
89	Split Type Air Conditioner	59-F-ME-AC0-04010	อาคารหอพัก 4	ห้อง 408 ชั้น4	1													S/D																										S/D												
90	Split Type Air Conditioner	59-F-ME-AC0-04011	อาคารหอพัก 4	ห้อง 409 ชั้น4	1													S/D																										S/D												
91	Split Type Air Conditioner	59-F-ME-AC0-04012	อาคารหอพัก 4	ห้อง 410 ชั้น4	1													S/D																										S/D												
92	Split Type Air Conditioner	59-F-ME-AC0-04013	อาคารหอพัก 4	ห้อง 411 ชั้น4	1													S/D																										S/D												
93	Split Type Air Conditioner	59-F-ME-AC0-04014	อาคารหอพัก 4	ห้อง 412 ชั้น4	1													S/D																										S/D												
94	Split Type Air Conditioner	59-F-ME-AC0-04015	อาคารหอพัก 4	ห้อง 413 ชั้น4	1													S/D																										S/D												
95	Split Type Air Conditioner	59-F-ME-AC0-04016	อาคารหอพัก 4	ห้อง 414 ชั้น4	1													S/D																										S/D												
96	Split Type Air Conditioner	59-F-ME-AC0-04017	อาคารหอพัก 4	ห้อง 415 ชั้น4	1													S/D																										S/D												
97	Split Type Air Conditioner	59-F-ME-AC0-04018	อาคารหอพัก 4	ห้อง 416/1 ชั้น4	1													S/D																										S/D												
98	Split Type Air Conditioner	59-F-ME-AC0-04019	อาคารหอพัก 4	ห้อง 416/2 ชั้น4	1													S/D																										S/D												
99	Split Type Air Conditioner	59-F-ME-AC0-04020	อาคารหอพัก 4	ห้อง 417/1 ชั้น4	1													S/D																										S/D												
100	Split Type Air Conditioner	59-F-ME-AC0-04021	อาคารหอพัก 4	ห้อง 417/2 ชั้น4	1													S/D																										S/D												
101	Split Type Air Conditioner	59-F-ME-AC0-04022	อาคารหอพัก 4	ห้อง 418 ชั้น4	1													S/D																										S/D												
102	Split Type Air Conditioner	59-F-ME-AC0-04023	อาคารหอพัก 4	ห้อง 419 ชั้น4	1													S/D																										S/D												
103	Split Type Air Conditioner	59-F-ME-AC0-04024	อาคารหอพัก 4	ห้อง 420 ชั้น4	1													S/D																										S/D												
104	Split Type Air Conditioner	59-F-ME-AC0-04025	อาคารหอพัก 4	ห้อง 421 ชั้น4	1													S/D																										S/D												
105	Split Type Air Conditioner	59-F-ME-AC0-04026	อาคารหอพัก 4	ห้อง 422 ชั้น4	1													S/D																										S/D												
106	Split Type Air Conditioner	59-F-ME-AC0-04027	อาคารหอพัก 4	ห้อง 423 ชั้น4	1													S/D																										S/D												
107	Split Type Air Conditioner	59-F-ME-AC0-04028	อาคารหอพัก 4	ห้อง 424 ชั้น4	1													S/D																										S/D												
108	Split Type Air Conditioner	59-F-ME-AC0-05001	อาคารหอพัก 4	ห้อง 501 ชั้น5	1													S/D																										S/D												
109	Split Type Air Conditioner	59-F-ME-AC0-05002	อาคารหอพัก 4	ห้อง 502 ชั้น5	1													S/D																										S/D												
110	Split Type Air Conditioner	59-F-ME-AC0-05003	อาคารหอพัก 4	ห้อง 503 ชั้น5	1													S/D																										S/D												
111	Split Type Air Conditioner	59-F-ME-AC0-05004	อาคารหอพัก 4	ห้อง 504/1 ชั้น5	1													S/D																										S/D												

แผนงานการบำรุงรักษาเครื่องจักรและอุปกรณ์ ปี 2566

Preventive Maintenance Schedual Year 2023

Building : อาคารรอบนอกโรงพยาบาล

Item	System/Equipment		Location		Total	January				February				March				April				May				June				July					August				September					October				November				December				
	Air Unit Type	Equipment Code FEM				Weekly/Monthly/Year-2020																																																		
						1	2	3	4	5	6	7	8	9	10	11	12	13	14	15	16	17	18	19	20	21	22	23	24	25	26	27	28	29	30	31	32	33	34	35	36	37	38	39	40	41	42	43	44	45	46	47	48	49	50	51
112	Split Type Air Conditioner	59-F-ME-AC0-05005	อาคารหอพัก 4	ห้อง 504/2 ชั้น5	1													S/D																										S/D												
113	Split Type Air Conditioner	59-F-ME-AC0-05006	อาคารหอพัก 4	ห้อง 505/1 ชั้น5	1													S/D																										S/D												
114	Split Type Air Conditioner	59-F-ME-AC0-05007	อาคารหอพัก 4	ห้อง 505/2 ชั้น5	1													S/D																										S/D												
115	Split Type Air Conditioner	59-F-ME-AC0-05008	อาคารหอพัก 4	ห้อง 506 ชั้น5	1													S/D																										S/D												
116	Split Type Air Conditioner	59-F-ME-AC0-05009	อาคารหอพัก 4	ห้อง 507 ชั้น5	1													S/D																										S/D												
117	Split Type Air Conditioner	59-F-ME-AC0-05010	อาคารหอพัก 4	ห้อง 508 ชั้น5	1													S/D																										S/D												
118	Split Type Air Conditioner	59-F-ME-AC0-05011	อาคารหอพัก 4	ห้อง 509 ชั้น5	1													S/D																										S/D												
119	Split Type Air Conditioner	59-F-ME-AC0-05012	อาคารหอพัก 4	ห้อง 510 ชั้น5	1													S/D																										S/D												
120	Split Type Air Conditioner	59-F-ME-AC0-05013	อาคารหอพัก 4	ห้อง 511 ชั้น5	1													S/D																										S/D												
121	Split Type Air Conditioner	59-F-ME-AC0-05014	อาคารหอพัก 4	ห้อง 512 ชั้น5	1													S/D																										S/D												
122	Split Type Air Conditioner	59-F-ME-AC0-05015	อาคารหอพัก 4	ห้อง 513 ชั้น5	1													S/D																										S/D												
123	Split Type Air Conditioner	59-F-ME-AC0-05016	อาคารหอพัก 4	ห้อง 514 ชั้น5	1													S/D																										S/D												
124	Split Type Air Conditioner	59-F-ME-AC0-05017	อาคารหอพัก 4	ห้อง 515 ชั้น5	1													S/D																										S/D												
125	Split Type Air Conditioner	59-F-ME-AC0-05018	อาคารหอพัก 4	ห้อง 516/1 ชั้น5	1													S/D																										S/D												
126	Split Type Air Conditioner	59-F-ME-AC0-05019	อาคารหอพัก 4	ห้อง 516/2 ชั้น5	1													S/D																										S/D												
127	Split Type Air Conditioner	59-F-ME-AC0-05020	อาคารหอพัก 4	ห้อง 517/1 ชั้น5	1													S/D																										S/D												
128	Split Type Air Conditioner	59-F-ME-AC0-05021	อาคารหอพัก 4	ห้อง 517/2 ชั้น5	1													S/D																										S/D												
129	Split Type Air Conditioner	59-F-ME-AC0-05022	อาคารหอพัก 4	ห้อง 518 ชั้น5	1													S/D																										S/D												
130	Split Type Air Conditioner	59-F-ME-AC0-05023	อาคารหอพัก 4	ห้อง 519 ชั้น5	1													S/D																										S/D												
131	Split Type Air Conditioner	59-F-ME-AC0-05024	อาคารหอพัก 4	ห้อง 520 ชั้น5	1													S/D																										S/D												
132	Split Type Air Conditioner	59-F-ME-AC0-05025	อาคารหอพัก 4	ห้อง 521 ชั้น5	1													S/D																										S/D												
133	Split Type Air Conditioner	59-F-ME-AC0-05026	อาคารหอพัก 4	ห้อง 522 ชั้น5	1													S/D																										S/D												
134	Split Type Air Conditioner	59-F-ME-AC0-05027	อาคารหอพัก 4	ห้อง 523 ชั้น5	1													S/D																										S/D												
135	Split Type Air Conditioner	59-F-ME-AC0-05028	อาคารหอพัก 4	ห้อง 524 ชั้น5	1													S/D																										S/D												
136	Split Type Air Conditioner	59-F-ME-AC0-06001	อาคารหอพัก 4	ห้อง 601 ชั้น6	1														S/D																										S/D											
137	Split Type Air Conditioner	59-F-ME-AC0-06002	อาคารหอพัก 4	ห้อง 602 ชั้น6	1														S/D																										S/D											
138	Split Type Air Conditioner	59-F-ME-AC0-06003	อาคารหอพัก 4	ห้อง 603 ชั้น6	1														S/D																										S/D											
139	Split Type Air Conditioner	59-F-ME-AC0-06004	อาคารหอพัก 4	ห้อง 604/1 ชั้น6	1														S/D																										S/D											
140	Split Type Air Conditioner	59-F-ME-AC0-06005	อาคารหอพัก 4	ห้อง 604/2 ชั้น6	1														S/D																										S/D											
141	Split Type Air Conditioner	59-F-ME-AC0-06006	อาคารหอพัก 4	ห้อง 605/1 ชั้น6	1														S/D																										S/D											
142	Split Type Air Conditioner	59-F-ME-AC0-06007	อาคารหอพัก 4	ห้อง 605/2 ชั้น6	1														S/D																										S/D											
143	Split Type Air Conditioner	59-F-ME-AC0-06008	อาคารหอพัก 4	ห้อง 606 ชั้น6	1														S/D																										S/D											
144	Split Type Air Conditioner	59-F-ME-AC0-06009	อาคารหอพัก 4	ห้อง 607 ชั้น6	1														S/D																										S/D											
145	Split Type Air Conditioner	59-F-ME-AC0-06010	อาคารหอพัก 4	ห้อง 608 ชั้น6	1														S/D																										S/D											
146	Split Type Air Conditioner	59-F-ME-AC0-06011	อาคารหอพัก 4	ห้อง 609 ชั้น6	1														S/D																										S/D											
147	Split Type Air Conditioner	59-F-ME-AC0-06012	อาคารหอพัก 4	ห้อง 610 ชั้น6	1														S/D																										S/D											
148	Split Type Air Conditioner	59-F-ME-AC0-06013	อาคารหอพัก 4	ห้อง 611 ชั้น6	1														S/D																										S/D											
149	Split Type Air Conditioner	59-F-ME-AC0-06014	อาคารหอพัก 4	ห้อง 612 ชั้น6	1														S/D																										S/D											
150	Split Type Air Conditioner	59-F-ME-AC0-06015	อาคารหอพัก 4	ห้อง 613 ชั้น6	1														S/D																										S/D											
151	Split Type Air Conditioner	59-F-ME-AC0-06016	อาคารหอพัก 4	ห้อง 614 ชั้น6	1														S/D																										S/D											
152	Split Type Air Conditioner	59-F-ME-AC0-06017	อาคารหอพัก 4	ห้อง 615 ชั้น6	1														S/D																										S/D											
153	Split Type Air Conditioner	59-F-ME-AC0-06018	อาคารหอพัก 4	ห้อง 616/1 ชั้น6	1														S/D																										S/D											
154	Split Type Air Conditioner	59-F-ME-AC0-06019	อาคารหอพัก 4	ห้อง 616/2 ชั้น6	1														S/D																										S/D											
155	Split Type Air Conditioner	59-F-ME-AC0-06020	อาคารหอพัก 4	ห้อง 617/1 ชั้น6	1														S/D																										S/D											
156	Split Type Air Conditioner	59-F-ME-AC0-06021	อาคารหอพัก 4	ห้อง 617/2 ชั้น6	1														S/D																										S/D											
157	Split Type Air Conditioner	59-F-ME-AC0-06022	อาคารหอพัก 4	ห้อง 618 ชั้น6	1														S/D																										S/D											
158	Split Type Air Conditioner	59-F-ME-AC0-06023	อาคารหอพัก 4	ห้อง 619 ชั้น6	1														S/D																										S/D											
159	Split Type Air Conditioner	59-F-ME-AC0-06024	อาคารหอพัก 4	ห้อง 620 ชั้น6	1														S/D																										S/D											

แผนงานการบำรุงรักษาเครื่องจักรและอุปกรณ์ ปี 2566

Preventive Maintenance Schedual Year 2023

Building : อาคารรอบนอกโรงพยาบาล

Item	System/Equipment		Location		Total	January				February				March				April				May				June				July					August				September					October				November				December				
	Air Unit Type	Equipment Code FEM				Weekly/Monthly/Year-2020																																																		
						1	2	3	4	5	6	7	8	9	10	11	12	13	14	15	16	17	18	19	20	21	22	23	24	25	26	27	28	29	30	31	32	33	34	35	36	37	38	39	40	41	42	43	44	45	46	47	48	49	50	51
160	Split Type Air Conditioner	59-F-ME-AC0-06025	อาคารหอพัก 4	ห้อง 621 ชั้น6	1														S/D																										S/D											
161	Split Type Air Conditioner	59-F-ME-AC0-06026	อาคารหอพัก 4	ห้อง 622 ชั้น6	1														S/D																										S/D											
162	Split Type Air Conditioner	59-F-ME-AC0-06027	อาคารหอพัก 4	ห้อง 623 ชั้น6	1														S/D																										S/D											
163	Split Type Air Conditioner	59-F-ME-AC0-06028	อาคารหอพัก 4	ห้อง 624 ชั้น6	1														S/D																										S/D											
164	Split Type Air Conditioner	59-F-ME-AC0-07001	อาคารหอพัก 4	ห้องอำนวยความสะดวก	1														S/D																										S/D											
165	Split Type Air Conditioner	59-F-ME-AC0-07002	อาคารหอพัก 4	ห้อง 701 ชั้น7	1														S/D																										S/D											
166	Split Type Air Conditioner	59-F-ME-AC0-07003	อาคารหอพัก 4	ห้อง 702 ชั้น7	1														S/D																										S/D											
167	Split Type Air Conditioner	59-F-ME-AC0-07004	อาคารหอพัก 4	ห้อง 703/1 ชั้น7	1														S/D																										S/D											
168	Split Type Air Conditioner	59-F-ME-AC0-07005	อาคารหอพัก 4	ห้อง 703/2 ชั้น7	1														S/D																										S/D											
169	Split Type Air Conditioner	59-F-ME-AC0-07006	อาคารหอพัก 4	ห้อง 704/1 ชั้น7	1														S/D																										S/D											
170	Split Type Air Conditioner	59-F-ME-AC0-07007	อาคารหอพัก 4	ห้อง 704/2 ชั้น7	1														S/D																										S/D											
171	Split Type Air Conditioner	59-F-ME-AC0-07008	อาคารหอพัก 4	ห้อง 705 ชั้น7	1														S/D																										S/D											
172	Split Type Air Conditioner	59-F-ME-AC0-07009	อาคารหอพัก 4	ห้อง 706 ชั้น7	1														S/D																										S/D											
173	Split Type Air Conditioner	59-F-ME-AC0-07010	อาคารหอพัก 4	ห้อง 707 ชั้น7	1														S/D																										S/D											
174	Split Type Air Conditioner	59-F-ME-AC0-07011	อาคารหอพัก 4	ห้อง 708 ชั้น7	1														S/D																										S/D											
175	Split Type Air Conditioner	59-F-ME-AC0-07012	อาคารหอพัก 4	ห้อง 709 ชั้น7	1														S/D																										S/D											
176	Split Type Air Conditioner	59-F-ME-AC0-07013	อาคารหอพัก 4	ห้อง 710 ชั้น7	1														S/D																										S/D											
177	Split Type Air Conditioner	59-F-ME-AC0-07014	อาคารหอพัก 4	ห้อง 711 ชั้น7	1														S/D																										S/D											
178	Split Type Air Conditioner	59-F-ME-AC0-07015	อาคารหอพัก 4	ห้อง 712 ชั้น7	1														S/D																										S/D											
179	Split Type Air Conditioner	59-F-ME-AC0-07016	อาคารหอพัก 4	ห้อง 713 ชั้น7	1														S/D																										S/D											
180	Split Type Air Conditioner	59-F-ME-AC0-07017	อาคารหอพัก 4	ห้อง 714 ชั้น7	1														S/D																										S/D											
181	Split Type Air Conditioner	59-F-ME-AC0-07018	อาคารหอพัก 4	ห้อง 715/1 ชั้น7	1														S/D																										S/D											
182	Split Type Air Conditioner	59-F-ME-AC0-07019	อาคารหอพัก 4	ห้อง 715/2 ชั้น7	1														S/D																										S/D											
183	Split Type Air Conditioner	59-F-ME-AC0-07020	อาคารหอพัก 4	ห้อง 716/1 ชั้น7	1														S/D																										S/D											
184	Split Type Air Conditioner	59-F-ME-AC0-07021	อาคารหอพัก 4	ห้อง 716/2 ชั้น7	1														S/D																										S/D											
185	Split Type Air Conditioner	59-F-ME-AC0-07022	อาคารหอพัก 4	ห้อง 717 ชั้น7	1														S/D																										S/D											
186	Split Type Air Conditioner	59-F-ME-AC0-07023	อาคารหอพัก 4	ห้อง 718 ชั้น7	1														S/D																										S/D											
187	Split Type Air Conditioner	59-F-ME-AC0-07024	อาคารหอพัก 4	ห้อง 719 ชั้น7	1														S/D																										S/D											
188	Split Type Air Conditioner	59-F-ME-AC0-07025	อาคารหอพัก 4	ห้อง 720 ชั้น7	1														S/D																										S/D											
189	Split Type Air Conditioner	59-F-ME-AC0-07026	อาคารหอพัก 4	ห้อง 721 ชั้น7	1														S/D																										S/D											
190	Split Type Air Conditioner	59-F-ME-AC0-07027	อาคารหอพัก 4	ห้อง 722 ชั้น7	1														S/D																										S/D											
191	Split Type Air Conditioner	59-F-ME-AC0-07028	อาคารหอพัก 4	ห้อง 723 ชั้น7	1														S/D																										S/D											
192	Split Type Air Conditioner	59-F-ME-AC0-RT001	อาคารหอพัก 4	ชั้นดาดฟ้า	1														S/D																										S/D											
193	Split Type Air Conditioner	59-F-ME-AC0-RT002	อาคารหอพัก 4	ชั้นดาดฟ้า	1														S/D																										S/D											
	อาคารศูนย์การเรียนรู้																																																							
1	Air Handing Unit	AHU-1-01	พื้นที่การเรียนรู้	ชั้น 1	1														S/D																										S/D											
2	Air Handing Unit	AHU-1-02	พื้นที่การเรียนรู้	ชั้น 1	1														S/D																										S/D											
3	Air Handing Unit	AHU-1-03	พื้นที่การเรียนรู้	ชั้น 1	1														S/D																										S/D											
4	Air Handing Unit	AHU-1-04	พื้นที่การเรียนรู้	ชั้น 1	1														S/D																										S/D											
5	Air Handing Unit	AHU-1-05	พื้นที่การเรียนรู้	ชั้น 1	1														S/D																										S/D											
6	Air Handing Unit	AHU-1-06	พื้นที่การเรียนรู้	ชั้น 1	1														S/D																										S/D											
7	Air Handing Unit	AHU-1-07	พื้นที่การเรียนรู้	ชั้น 1	1														S/D																										S/D											
8	Air Handing Unit	AHU-1-08	พื้นที่การเรียนรู้	ชั้น 1	1														S/D																										S/D											
9	Air Handing Unit	AHU-1-09	พื้นที่การเรียนรู้	ชั้น 1	1														S/D																										S/D											
10	Fan Coil Unit	FCU-1-01	จุดบริการครบวงจร	ชั้น 1	1														S/D																										S/D											
11	Fan Coil Unit	FCU-1-02	ห้องควบคุม	ชั้น 1	1														S/D																										S/D											
12	Fan Coil Unit	FCU-1-03	จุดบริการครบวงจร	ชั้น 1	1														S/D																										S/D											
13	Air Handing Unit	AHU-2-01	ห้องสมุด	ชั้น 2	1														S/D																										S/D											

แผนงานการบำรุงรักษาเครื่องจักรและอุปกรณ์ ปี 2566

Preventive Maintenance Schedual Year 2023

Building : อาคารรอบนอกโรงพยาบาล

Item	System/Equipment		Location		Total	January				February				March				April				May				June				July				August				September				October				November				December			
	Air Unit Type	Equipment Code FEM				Weekly/Monthly/Year-2020																																																
						1	2	3	4	5	6	7	8	9	10	11	12	13	14	15	16	17	18	19	20	21	22	23	24	25	26	27	28	29	30	31	32	33	34	35	36	37	38	39	40	41	42	43	44	45	46	47	48	49	50	51
14	Air Handing Unit	AHU-2-02	ห้องสมุด	ชั้น 2	1														S/D																									S/D											
15	Air Handing Unit	AHU-2-03	ห้องสมุด	ชั้น 2	1														S/D																									S/D											
16	Air Handing Unit	AHU-2-04	ห้องสมุด	ชั้น 2	1														S/D																									S/D											
17	Air Handing Unit	AHU-2-05	ห้องสมุด	ชั้น 2	1														S/D																									S/D											
18	Air Handing Unit	AHU-2-06	ห้องสมุด	ชั้น 2	1														S/D																									S/D											
19	Air Handing Unit	AHU-2-07	ห้องสมุด	ชั้น 2	1														S/D																									S/D											
20	Air Handing Unit	AHU-2-08	ห้องสมุด	ชั้น 2	1														S/D																									S/D											
21	Air Handing Unit	AHU-2-09	ห้องสมุด	ชั้น 2	1														S/D																									S/D											
22	Air Handing Unit	AHU-2-10	งานบริหารทรัพยากรกายภาพ	ชั้น 2	1														S/D																									S/D											
23	Air Handing Unit	AHU-2-11	ศูนย์ผลิตสื่อการศึกษา	ชั้น 2	1														S/D																									S/D											
24	Fan Coil Unit	FCU-2-01	งานบริหารทรัพยากรกายภาพ	ชั้น 2	1														S/D																									S/D											
25	Fan Coil Unit	FCU-2-02	งานบริหารทรัพยากรกายภาพ	ชั้น 2	1														S/D																									S/D											
26	Fan Coil Unit	FCU-2-03	งานบริหารทรัพยากรกายภาพ	ชั้น 2	1														S/D																									S/D											
27	Fan Coil Unit	FCU-2-04	งานบริหารทรัพยากรกายภาพ	ชั้น 2	1														S/D																									S/D											
28	Fan Coil Unit	FCU-2-05	งานบริหารทรัพยากรกายภาพ	ชั้น 2	1														S/D																									S/D											
29	Fan Coil Unit	FCU-2-06	งานบริหารทรัพยากรกายภาพ	ชั้น 2	1														S/D																									S/D											
30	Fan Coil Unit	FCU-2-07	งานบริหารทรัพยากรกายภาพ	ชั้น 2	1														S/D																									S/D											
31	Fan Coil Unit	FCU-2-08	งานบริหารทรัพยากรกายภาพ	ชั้น 2	1														S/D																									S/D											
32	Fan Coil Unit	FCU-2-09	งานบริหารทรัพยากรกายภาพ	ชั้น 2	1														S/D																									S/D											
33	Fan Coil Unit	FCU-2-10	งานบริหารทรัพยากรกายภาพ	ชั้น 2	1														S/D																									S/D											
34	Fan Coil Unit	FCU-2-11	สำนักงานบรรษัทรัพย์	ชั้น 2	1														S/D																									S/D											
35	Fan Coil Unit	FCU-2-12	สำนักงานบรรษัทรัพย์	ชั้น 2	1														S/D																									S/D											
36	Fan Coil Unit	FCU-2-13	ศูนย์ผลิตสื่อการศึกษา	ชั้น 2	1														S/D																									S/D											
37	Fan Coil Unit	FCU-2-14	ศูนย์ผลิตสื่อการศึกษา	ชั้น 2	1														S/D																									S/D											
38	Fan Coil Unit	FCU-2-15	ศูนย์ผลิตสื่อการศึกษา	ชั้น 2	1														S/D																									S/D											
39	Fan Coil Unit	FCU-2-16	ศูนย์ผลิตสื่อการศึกษา	ชั้น 2	1														S/D																									S/D											
40	Fan Coil Unit	FCU-2-17	ศูนย์ผลิตสื่อการศึกษา	ชั้น 2	1														S/D																									S/D											
41	Fan Coil Unit	FCU-2-18	ศูนย์ผลิตสื่อการศึกษา	ชั้น 2	1														S/D																									S/D											
42	Fan Coil Unit	FCU-2-19	ศูนย์ผลิตสื่อการศึกษา	ชั้น 2	1														S/D																									S/D											
43	Fan Coil Unit	FCU-2-20	ศูนย์ผลิตสื่อการศึกษา	ชั้น 2	1														S/D																									S/D											
44	Fan Coil Unit	FCU-2-21	ศูนย์ผลิตสื่อการศึกษา	ชั้น 2	1														S/D																									S/D											
45	Fan Coil Unit	FCU-2-22	ศูนย์ผลิตสื่อการศึกษา	ชั้น 2	1														S/D																									S/D											
46	Fan Coil Unit	FCU-2-23	ศูนย์ผลิตสื่อการศึกษา	ชั้น 2	1														S/D																									S/D											
47	Fan Coil Unit	FCU-2-24	ศูนย์ผลิตสื่อการศึกษา	ชั้น 2	1														S/D																									S/D											
	อาคารหอพักนักศึกษา 3																																																		
1	Split Type Air Conditioner	58-F-ME-AC0-01001	อาคารหอพัก 3	ห้องสำนักงาน/1 ชั้น1	1																	S/D																							S/D											
2	Split Type Air Conditioner	58-F-ME-AC0-01002	อาคารหอพัก 3	ห้องสำนักงาน/2 ชั้น1	1																	S/D																							S/D											
3	Split Type Air Conditioner	58-F-ME-AC0-01003	อาคารหอพัก 3	ห้องมอนเวว ชั้น1	1																	S/D																							S/D											
4	Split Type Air Conditioner	58-F-ME-AC0-01004	อาคารหอพัก 3	ห้อง 101 ชั้น1	1																	S/D																							S/D											
5	Split Type Air Conditioner	58-F-ME-AC0-01005	อาคารหอพัก 3	ห้อง 102/1 ชั้น1	1																	S/D																							S/D											
6	Split Type Air Conditioner	58-F-ME-AC0-01006	อาคารหอพัก 3	ห้อง 102/2 ชั้น1	1																	S/D																							S/D											
7	Split Type Air Conditioner	58-F-ME-AC0-01007	อาคารหอพัก 3	ห้อง 103/1 ชั้น1	1																	S/D																							S/D											
8	Split Type Air Conditioner	58-F-ME-AC0-01008	อาคารหอพัก 3	ห้อง 103/2 ชั้น1	1																	S/D																							S/D											
9	Split Type Air Conditioner	58-F-ME-AC0-01009	อาคารหอพัก 3	ห้อง 104 ชั้น1	1																	S/D																							S/D											
10	Split Type Air Conditioner	58-F-ME-AC0-01010	อาคารหอพัก 3	ห้อง 105 ชั้น1	1																	S/D																							S/D											
11	Split Type Air Conditioner	58-F-ME-AC0-01011	อาคารหอพัก 3	ห้อง 106 ชั้น1	1																	S/D																							S/D											
12	Split Type Air Conditioner	58-F-ME-AC0-01012	อาคารหอพัก 3	ห้อง 107 ชั้น1	1																	S/D																							S/D											
13	Split Type Air Conditioner	58-F-ME-AC0-01013	อาคารหอพัก 3	ห้อง 108 ชั้น1	1																	S/D																							S/D											

แผนงานการบำรุงรักษาเครื่องจักรและอุปกรณ์ ปี 2566

Preventive Maintenance Schedual Year 2023

Building : อาคารรอบนอกโรงพยาบาล

Item	System/Equipment		Location		Total	January				February				March				April				May				June				July				August				September				October				November				December			
	Air Unit Type	Equipment Code FEM				Weekly/Monthly/Year-2020																																																
						1	2	3	4	5	6	7	8	9	10	11	12	13	14	15	16	17	18	19	20	21	22	23	24	25	26	27	28	29	30	31	32	33	34	35	36	37	38	39	40	41	42	43	44	45	46	47	48	49	50	51
14	Split Type Air Conditioner	58-F-ME-AC0-01014	อาคารหอพัก 3	ห้อง 109 ชั้น1	1																	S/D																							S/D											
15	Split Type Air Conditioner	58-F-ME-AC0-01015	อาคารหอพัก 3	ห้อง 110 ชั้น1	1																	S/D																							S/D											
16	Split Type Air Conditioner	58-F-ME-AC0-01016	อาคารหอพัก 3	ห้องสำนวยความสะดวก 1	1																	S/D																							S/D											
17	Split Type Air Conditioner	58-F-ME-AC0-01017	อาคารหอพัก 3	ห้อง 111 ชั้น1	1																	S/D																							S/D											
18	Split Type Air Conditioner	58-F-ME-AC0-01018	อาคารหอพัก 3	ห้อง 112 ชั้น1	1																	S/D																							S/D											
19	Split Type Air Conditioner	58-F-ME-AC0-01019	อาคารหอพัก 3	ห้อง 113 ชั้น1	1																	S/D																							S/D											
20	Split Type Air Conditioner	58-F-ME-AC0-01020	อาคารหอพัก 3	ห้องสำนวยความสะดวก 2	1																	S/D																							S/D											
21	Split Type Air Conditioner	58-F-ME-AC0-01021	อาคารหอพัก 3	ห้อง 114 ชั้น1	1																	S/D																							S/D											
22	Split Type Air Conditioner	58-F-ME-AC0-01022	อาคารหอพัก 3	ห้อง 115 ชั้น1	1																	S/D																							S/D											
23	Split Type Air Conditioner	58-F-ME-AC0-01023	อาคารหอพัก 3	ห้องซอะเปิอก	1																	S/D																							S/D											
24	Split Type Air Conditioner	58-F-ME-AC0-02001	อาคารหอพัก 3	ห้อง 201 ชั้น2	1																	S/D																							S/D											
25	Split Type Air Conditioner	58-F-ME-AC0-02002	อาคารหอพัก 3	ห้อง 202 ชั้น2	1																	S/D																							S/D											
26	Split Type Air Conditioner	58-F-ME-AC0-02003	อาคารหอพัก 3	ห้อง 203 ชั้น2	1																	S/D																							S/D											
27	Split Type Air Conditioner	58-F-ME-AC0-02004	อาคารหอพัก 3	ห้อง 204/1 ชั้น2	1																	S/D																							S/D											
28	Split Type Air Conditioner	58-F-ME-AC0-02005	อาคารหอพัก 3	ห้อง 204/2 ชั้น2	1																	S/D																							S/D											
29	Split Type Air Conditioner	58-F-ME-AC0-02006	อาคารหอพัก 3	ห้อง 205/1 ชั้น2	1																	S/D																							S/D											
30	Split Type Air Conditioner	58-F-ME-AC0-02007	อาคารหอพัก 3	ห้อง 205/2 ชั้น2	1																	S/D																							S/D											
31	Split Type Air Conditioner	58-F-ME-AC0-02008	อาคารหอพัก 3	ห้อง 206 ชั้น2	1																	S/D																							S/D											
32	Split Type Air Conditioner	58-F-ME-AC0-02009	อาคารหอพัก 3	ห้อง 207 ชั้น2	1																	S/D																							S/D											
33	Split Type Air Conditioner	58-F-ME-AC0-02010	อาคารหอพัก 3	ห้อง 208 ชั้น2	1																	S/D																							S/D											
34	Split Type Air Conditioner	58-F-ME-AC0-02011	อาคารหอพัก 3	ห้อง 209 ชั้น2	1																	S/D																							S/D											
35	Split Type Air Conditioner	58-F-ME-AC0-02012	อาคารหอพัก 3	ห้อง 210 ชั้น2	1																	S/D																							S/D											
36	Split Type Air Conditioner	58-F-ME-AC0-02013	อาคารหอพัก 3	ห้อง 211 ชั้น2	1																	S/D																							S/D											
37	Split Type Air Conditioner	58-F-ME-AC0-02014	อาคารหอพัก 3	ห้อง 212 ชั้น2	1																	S/D																							S/D											
38	Split Type Air Conditioner	58-F-ME-AC0-02015	อาคารหอพัก 3	ห้อง 213 ชั้น2	1																	S/D																							S/D											
39	Split Type Air Conditioner	58-F-ME-AC0-02016	อาคารหอพัก 3	ห้อง 214 ชั้น2	1																	S/D																							S/D											
40	Split Type Air Conditioner	58-F-ME-AC0-02017	อาคารหอพัก 3	ห้อง 215 ชั้น2	1																	S/D																							S/D											
41	Split Type Air Conditioner	58-F-ME-AC0-02018	อาคารหอพัก 3	ห้อง 216/1 ชั้น2	1																	S/D																							S/D											
42	Split Type Air Conditioner	58-F-ME-AC0-02019	อาคารหอพัก 3	ห้อง 216/2 ชั้น2	1																	S/D																							S/D											
43	Split Type Air Conditioner	58-F-ME-AC0-02020	อาคารหอพัก 3	ห้อง 217/1 ชั้น2	1																	S/D																							S/D											
44	Split Type Air Conditioner	58-F-ME-AC0-02021	อาคารหอพัก 3	ห้อง 217/2 ชั้น2	1																	S/D																							S/D											
45	Split Type Air Conditioner	58-F-ME-AC0-02022	อาคารหอพัก 3	ห้อง 218 ชั้น2	1																	S/D																							S/D											
46	Split Type Air Conditioner	58-F-ME-AC0-02023	อาคารหอพัก 3	ห้อง 219 ชั้น2	1																	S/D																							S/D											
47	Split Type Air Conditioner	58-F-ME-AC0-02024	อาคารหอพัก 3	ห้อง 220 ชั้น2	1																	S/D																							S/D											
48	Split Type Air Conditioner	58-F-ME-AC0-02025	อาคารหอพัก 3	ห้อง 221 ชั้น2	1																	S/D																							S/D											
49	Split Type Air Conditioner	58-F-ME-AC0-02026	อาคารหอพัก 3	ห้อง 222 ชั้น2	1																	S/D																							S/D											
50	Split Type Air Conditioner	58-F-ME-AC0-02027	อาคารหอพัก 3	ห้อง 223 ชั้น2	1																	S/D																							S/D											
51	Split Type Air Conditioner	58-F-ME-AC0-02028	อาคารหอพัก 3	ห้อง 224 ชั้น2	1																	S/D																							S/D											
52	Split Type Air Conditioner	58-F-ME-AC0-03001	อาคารหอพัก 3	ห้อง 301 ชั้น3	1																	S/D																							S/D											
53	Split Type Air Conditioner	58-F-ME-AC0-03002	อาคารหอพัก 3	ห้อง 302 ชั้น3	1																	S/D																							S/D											
54	Split Type Air Conditioner	58-F-ME-AC0-03003	อาคารหอพัก 3	ห้อง 303 ชั้น3	1																	S/D																							S/D											
55	Split Type Air Conditioner	58-F-ME-AC0-03004	อาคารหอพัก 3	ห้อง 304/1 ชั้น3	1																	S/D																							S/D											
56	Split Type Air Conditioner	58-F-ME-AC0-03005	อาคารหอพัก 3	ห้อง 304/2 ชั้น3	1																	S/D																							S/D											
57	Split Type Air Conditioner	58-F-ME-AC0-03006	อาคารหอพัก 3	ห้อง 305/1 ชั้น3	1																	S/D																							S/D											
58	Split Type Air Conditioner	58-F-ME-AC0-03007	อาคารหอพัก 3	ห้อง 305/2 ชั้น3	1																	S/D																							S/D											
59	Split Type Air Conditioner	58-F-ME-AC0-03008	อาคารหอพัก 3	ห้อง 306 ชั้น3	1																	S/D																							S/D											
60	Split Type Air Conditioner	58-F-ME-AC0-03009	อาคารหอพัก 3	ห้อง 307 ชั้น3	1																	S/D																							S/D											
61	Split Type Air Conditioner	58-F-ME-AC0-03010	อาคารหอพัก 3	ห้อง 308 ชั้น3	1																	S/D																							S/D											

แผนงานการบำรุงรักษาเครื่องจักรและอุปกรณ์ ปี 2566

Preventive Maintenance Schedual Year 2023

Building : อาคารรอบนอกโรงพยาบาล

Item	System/Equipment		Location		Total	January				February				March				April				May				June				July				August				September				October				November				December			
	Air Unit Type	Equipment Code FEM				Weekly/Monthly/Year-2020																																															
						1	2	3	4	5	6	7	8	9	10	11	12	13	14	15	16	17	18	19	20	21	22	23	24	25	26	27	28	29	30	31	32	33	34	35	36	37	38	39	40	41	42	43	44	45	46	47	48	49	50	51
62	Split Type Air Conditioner	58-I~ME~ACO~03011	อาคารหอพัก 3	ห้อง 309 ชั้น3	1																	S/D																								S/D								
63	Split Type Air Conditioner	58-I~ME~ACO~03012	อาคารหอพัก 3	ห้อง 310 ชั้น3	1																	S/D																								S/D								
64	Split Type Air Conditioner	58-I~ME~ACO~03013	อาคารหอพัก 3	ห้อง 311 ชั้น3	1																	S/D																								S/D								
65	Split Type Air Conditioner	58-I~ME~ACO~03014	อาคารหอพัก 3	ห้อง 312 ชั้น3	1																	S/D																								S/D								
66	Split Type Air Conditioner	58-I~ME~ACO~03015	อาคารหอพัก 3	ห้อง 313 ชั้น3	1																	S/D																								S/D								
67	Split Type Air Conditioner	58-I~ME~ACO~03016	อาคารหอพัก 3	ห้อง 314 ชั้น3	1																	S/D																								S/D								
68	Split Type Air Conditioner	58-I~ME~ACO~03017	อาคารหอพัก 3	ห้อง 315 ชั้น3	1																	S/D																								S/D								
69	Split Type Air Conditioner	58-I~ME~ACO~03018	อาคารหอพัก 3	ห้อง 316/1 ชั้น3	1																	S/D																								S/D								
70	Split Type Air Conditioner	58-I~ME~ACO~03019	อาคารหอพัก 3	ห้อง 316/2 ชั้น3	1																	S/D																								S/D								
71	Split Type Air Conditioner	58-I~ME~ACO~03020	อาคารหอพัก 3	ห้อง 317/1 ชั้น3	1																	S/D																								S/D								
72	Split Type Air Conditioner	58-I~ME~ACO~03021	อาคารหอพัก 3	ห้อง 317/2 ชั้น3	1																	S/D																								S/D								
73	Split Type Air Conditioner	58-I~ME~ACO~03022	อาคารหอพัก 3	ห้อง 318 ชั้น3	1																	S/D																								S/D								
74	Split Type Air Conditioner	58-I~ME~ACO~03023	อาคารหอพัก 3	ห้อง 319 ชั้น3	1																	S/D																								S/D								
75	Split Type Air Conditioner	58-I~ME~ACO~03024	อาคารหอพัก 3	ห้อง 320 ชั้น3	1																	S/D																								S/D								
76	Split Type Air Conditioner	58-I~ME~ACO~03025	อาคารหอพัก 3	ห้อง 321 ชั้น3	1																	S/D																								S/D								
77	Split Type Air Conditioner	58-I~ME~ACO~03026	อาคารหอพัก 3	ห้อง 322 ชั้น3	1																	S/D																								S/D								
78	Split Type Air Conditioner	58-I~ME~ACO~03027	อาคารหอพัก 3	ห้อง 323 ชั้น3	1																	S/D																								S/D								
79	Split Type Air Conditioner	58-I~ME~ACO~03028	อาคารหอพัก 3	ห้อง 324 ชั้น3	1																	S/D																								S/D								
80	Split Type Air Conditioner	58-I~ME~ACO~04001	อาคารหอพัก 3	ห้อง 401 ชั้น4	1																	S/D																								S/D								
81	Split Type Air Conditioner	58-I~ME~ACO~04002	อาคารหอพัก 3	ห้อง 402 ชั้น4	1																	S/D																								S/D								
82	Split Type Air Conditioner	58-I~ME~ACO~04003	อาคารหอพัก 3	ห้อง 403 ชั้น4	1																	S/D																								S/D								
83	Split Type Air Conditioner	58-I~ME~ACO~04004	อาคารหอพัก 3	ห้อง 404/1 ชั้น4	1																	S/D																								S/D								
84	Split Type Air Conditioner	58-I~ME~ACO~04005	อาคารหอพัก 3	ห้อง 404/2 ชั้น4	1																	S/D																								S/D								
85	Split Type Air Conditioner	58-I~ME~ACO~04006	อาคารหอพัก 3	ห้อง 405/1 ชั้น4	1																	S/D																								S/D								
86	Split Type Air Conditioner	58-I~ME~ACO~04007	อาคารหอพัก 3	ห้อง 405/2 ชั้น4	1																	S/D																								S/D								
87	Split Type Air Conditioner	58-I~ME~ACO~04008	อาคารหอพัก 3	ห้อง 406 ชั้น4	1																	S/D																								S/D								
88	Split Type Air Conditioner	58-I~ME~ACO~04009	อาคารหอพัก 3	ห้อง 407 ชั้น4	1																	S/D																								S/D								
89	Split Type Air Conditioner	58-I~ME~ACO~04010	อาคารหอพัก 3	ห้อง 408 ชั้น4	1																	S/D																								S/D								
90	Split Type Air Conditioner	58-I~ME~ACO~04011	อาคารหอพัก 3	ห้อง 409 ชั้น4	1																	S/D																								S/D								
91	Split Type Air Conditioner	58-I~ME~ACO~04012	อาคารหอพัก 3	ห้อง 410 ชั้น4	1																	S/D																								S/D								
92	Split Type Air Conditioner	58-I~ME~ACO~04013	อาคารหอพัก 3	ห้อง 411 ชั้น4	1																	S/D																								S/D								
93	Split Type Air Conditioner	58-I~ME~ACO~04014	อาคารหอพัก 3	ห้อง 412 ชั้น4	1																	S/D																								S/D								
94	Split Type Air Conditioner	58-I~ME~ACO~04015	อาคารหอพัก 3	ห้อง 413 ชั้น4	1																	S/D																								S/D								
95	Split Type Air Conditioner	58-I~ME~ACO~04016	อาคารหอพัก 3	ห้อง 414 ชั้น4	1																	S/D																								S/D								
96	Split Type Air Conditioner	58-I~ME~ACO~04017	อาคารหอพัก 3	ห้อง 415 ชั้น4	1																	S/D																								S/D								
97	Split Type Air Conditioner	58-I~ME~ACO~04018	อาคารหอพัก 3	ห้อง 416/1 ชั้น4	1																	S/D																								S/D								
98	Split Type Air Conditioner	58-I~ME~ACO~04019	อาคารหอพัก 3	ห้อง 416/2 ชั้น4	1																	S/D																								S/D								
99	Split Type Air Conditioner	58-I~ME~ACO~04020	อาคารหอพัก 3	ห้อง 417/1 ชั้น4	1																	S/D																								S/D								
100	Split Type Air Conditioner	58-I~ME~ACO~04021	อาคารหอพัก 3	ห้อง 417/2 ชั้น4	1																	S/D																								S/D								
101	Split Type Air Conditioner	58-I~ME~ACO~04022	อาคารหอพัก 3	ห้อง 418 ชั้น4	1																	S/D																								S/D								
102	Split Type Air Conditioner	58-I~ME~ACO~04023	อาคารหอพัก 3	ห้อง 419 ชั้น4	1																	S/D																								S/D								
103	Split Type Air Conditioner	58-I~ME~ACO~04024	อาคารหอพัก 3	ห้อง 420 ชั้น4	1																	S/D																								S/D								
104	Split Type Air Conditioner	58-I~ME~ACO~04025	อาคารหอพัก 3	ห้อง 421 ชั้น4	1																	S/D																								S/D								
105	Split Type Air Conditioner	58-I~ME~ACO~04026	อาคารหอพัก 3	ห้อง 422 ชั้น4	1																	S/D																								S/D								
106	Split Type Air Conditioner	58-I~ME~ACO~04027	อาคารหอพัก 3	ห้อง 423 ชั้น4	1																	S/D																								S/D								
107	Split Type Air Conditioner	58-I~ME~ACO~04028	อาคารหอพัก 3	ห้อง 424 ชั้น4	1																	S/D																								S/D								
108	Split Type Air Conditioner	58-I~ME~ACO~05001	อาคารหอพัก 3	ห้อง 501 ชั้น5	1																	S/D																								S/D								
109	Split Type Air Conditioner	58-I~ME~ACO~05002	อาคารหอพัก 3	ห้อง 502 ชั้น5	1																	S/D																								S/D								

แผนงานการบำรุงรักษาเครื่องจักรและอุปกรณ์ ปี 2566

Preventive Maintenance Schedual Year 2023

Building : อาคารรอบนอกโรงพยาบาล

Item	System/Equipment		Location		Total	January				February				March				April				May				June				July				August				September				October				November				December			
	Air Unit Type	Equipment Code FEM				Weekly/Monthly/Year-2020																																															
						1	2	3	4	5	6	7	8	9	10	11	12	13	14	15	16	17	18	19	20	21	22	23	24	25	26	27	28	29	30	31	32	33	34	35	36	37	38	39	40	41	42	43	44	45	46	47	48	49	50	51
110	Split Type Air Conditioner	58-I~ME~ACO~05003	อาคารหอพัก 3	ห้อง 503 ชั้น5	1																	S/D																								S/D								
111	Split Type Air Conditioner	58-I~ME~ACO~05004	อาคารหอพัก 3	ห้อง 504/1 ชั้น5	1																	S/D																								S/D								
112	Split Type Air Conditioner	58-I~ME~ACO~05005	อาคารหอพัก 3	ห้อง 504/2 ชั้น5	1																	S/D																								S/D								
113	Split Type Air Conditioner	58-I~ME~ACO~05006	อาคารหอพัก 3	ห้อง 505/1 ชั้น5	1																	S/D																								S/D								
114	Split Type Air Conditioner	58-I~ME~ACO~05007	อาคารหอพัก 3	ห้อง 505/2 ชั้น5	1																	S/D																								S/D								
115	Split Type Air Conditioner	58-I~ME~ACO~05008	อาคารหอพัก 3	ห้อง 506 ชั้น5	1																	S/D																								S/D								
116	Split Type Air Conditioner	58-I~ME~ACO~05009	อาคารหอพัก 3	ห้อง 507 ชั้น5	1																	S/D																								S/D								
117	Split Type Air Conditioner	58-I~ME~ACO~05010	อาคารหอพัก 3	ห้อง 508 ชั้น5	1																	S/D																								S/D								
118	Split Type Air Conditioner	58-I~ME~ACO~05011	อาคารหอพัก 3	ห้อง 509 ชั้น5	1																	S/D																								S/D								
119	Split Type Air Conditioner	58-I~ME~ACO~05012	อาคารหอพัก 3	ห้อง 510 ชั้น5	1																	S/D																								S/D								
120	Split Type Air Conditioner	58-I~ME~ACO~05013	อาคารหอพัก 3	ห้อง 511 ชั้น5	1																	S/D																								S/D								
121	Split Type Air Conditioner	58-I~ME~ACO~05014	อาคารหอพัก 3	ห้อง 512 ชั้น5	1																	S/D																								S/D								
122	Split Type Air Conditioner	58-I~ME~ACO~05015	อาคารหอพัก 3	ห้อง 513 ชั้น5	1																	S/D																								S/D								
123	Split Type Air Conditioner	58-I~ME~ACO~05016	อาคารหอพัก 3	ห้อง 514 ชั้น5	1																	S/D																								S/D								
124	Split Type Air Conditioner	58-I~ME~ACO~05017	อาคารหอพัก 3	ห้อง 515 ชั้น5	1																	S/D																								S/D								
125	Split Type Air Conditioner	58-I~ME~ACO~05018	อาคารหอพัก 3	ห้อง 516/1 ชั้น5	1																	S/D																								S/D								
126	Split Type Air Conditioner	58-I~ME~ACO~05019	อาคารหอพัก 3	ห้อง 516/2 ชั้น5	1																	S/D																								S/D								
127	Split Type Air Conditioner	58-I~ME~ACO~05020	อาคารหอพัก 3	ห้อง 517/1 ชั้น5	1																	S/D																								S/D								
128	Split Type Air Conditioner	58-I~ME~ACO~05021	อาคารหอพัก 3	ห้อง 517/2 ชั้น5	1																	S/D																								S/D								
129	Split Type Air Conditioner	58-I~ME~ACO~05022	อาคารหอพัก 3	ห้อง 518 ชั้น5	1																	S/D																								S/D								
130	Split Type Air Conditioner	58-I~ME~ACO~05023	อาคารหอพัก 3	ห้อง 519 ชั้น5	1																	S/D																								S/D								
131	Split Type Air Conditioner	58-I~ME~ACO~05024	อาคารหอพัก 3	ห้อง 520 ชั้น5	1																	S/D																								S/D								
132	Split Type Air Conditioner	58-I~ME~ACO~05025	อาคารหอพัก 3	ห้อง 521 ชั้น5	1																	S/D																								S/D								
133	Split Type Air Conditioner	58-I~ME~ACO~05026	อาคารหอพัก 3	ห้อง 522 ชั้น5	1																	S/D																								S/D								
134	Split Type Air Conditioner	58-I~ME~ACO~05027	อาคารหอพัก 3	ห้อง 523 ชั้น5	1																	S/D																								S/D								
135	Split Type Air Conditioner	58-I~ME~ACO~05028	อาคารหอพัก 3	ห้อง 524 ชั้น5	1																	S/D																								S/D								
136	Split Type Air Conditioner	58-I~ME~ACO~06001	อาคารหอพัก 3	ห้อง 601 ชั้น6	1																		S/D																									S/D							
137	Split Type Air Conditioner	58-I~ME~ACO~06002	อาคารหอพัก 3	ห้อง 602 ชั้น6	1																		S/D																									S/D							
138	Split Type Air Conditioner	58-I~ME~ACO~06003	อาคารหอพัก 3	ห้อง 603 ชั้น6	1																		S/D																									S/D							
139	Split Type Air Conditioner	58-I~ME~ACO~06004	อาคารหอพัก 3	ห้อง 604/1 ชั้น6	1																		S/D																									S/D							
140	Split Type Air Conditioner	58-I~ME~ACO~06005	อาคารหอพัก 3	ห้อง 604/2 ชั้น6	1																		S/D																									S/D							
141	Split Type Air Conditioner	58-I~ME~ACO~06006	อาคารหอพัก 3	ห้อง 605/1 ชั้น6	1																		S/D																									S/D							
142	Split Type Air Conditioner	58-I~ME~ACO~06007	อาคารหอพัก 3	ห้อง 605/2 ชั้น6	1																		S/D																									S/D							
143	Split Type Air Conditioner	58-I~ME~ACO~06008	อาคารหอพัก 3	ห้อง 606 ชั้น6	1																		S/D																									S/D							
144	Split Type Air Conditioner	58-I~ME~ACO~06009	อาคารหอพัก 3	ห้อง 607 ชั้น6	1																		S/D																									S/D							
145	Split Type Air Conditioner	58-I~ME~ACO~06010	อาคารหอพัก 3	ห้อง 608 ชั้น6	1																		S/D																									S/D							
146	Split Type Air Conditioner	58-I~ME~ACO~06011	อาคารหอพัก 3	ห้อง 609 ชั้น6	1																		S/D																									S/D							
147	Split Type Air Conditioner	58-I~ME~ACO~06012	อาคารหอพัก 3	ห้อง 610 ชั้น6	1																		S/D																									S/D							
148	Split Type Air Conditioner	58-I~ME~ACO~06013	อาคารหอพัก 3	ห้อง 611 ชั้น6	1																		S/D																									S/D							
149	Split Type Air Conditioner	58-I~ME~ACO~06014	อาคารหอพัก 3	ห้อง 612 ชั้น6	1																		S/D																									S/D							
150	Split Type Air Conditioner	58-I~ME~ACO~06015	อาคารหอพัก 3	ห้อง 613 ชั้น6	1																		S/D																									S/D							
151	Split Type Air Conditioner	58-I~ME~ACO~06016	อาคารหอพัก 3	ห้อง 614 ชั้น6	1																		S/D																									S/D							
152	Split Type Air Conditioner	58-I~ME~ACO~06017	อาคารหอพัก 3	ห้อง 615 ชั้น6	1																		S/D																									S/D							
153	Split Type Air Conditioner	58-I~ME~ACO~06018	อาคารหอพัก 3	ห้อง 616/1 ชั้น6	1																		S/D																									S/D							
154	Split Type Air Conditioner	58-I~ME~ACO~06019	อาคารหอพัก 3	ห้อง 616/2 ชั้น6	1																		S/D																									S/D							
155	Split Type Air Conditioner	58-I~ME~ACO~06020	อาคารหอพัก 3	ห้อง 617/1 ชั้น6	1																		S/D																									S/D							
156	Split Type Air Conditioner	58-I~ME~ACO~06021	อาคารหอพัก 3	ห้อง 617/2 ชั้น6	1																		S/D																									S/D							
157	Split Type Air Conditioner	58-I~ME~ACO~06022	อาคารหอพัก 3	ห้อง 618 ชั้น6	1																		S/D																									S/D							

แผนงานการบำรุงรักษาเครื่องจักรและอุปกรณ์ ปี 2566

Preventive Maintenance Schedual Year 2023

Building : อาคารรอบนอกโรงพยาบาล

Item	System/Equipment		Location		Total	January				February				March				April				May				June				July				August				September				October				November				December			
	Air Unit Type	Equipment Code FEM				Weekly/Monthly/Year-2020																																															
						1	2	3	4	5	6	7	8	9	10	11	12	13	14	15	16	17	18	19	20	21	22	23	24	25	26	27	28	29	30	31	32	33	34	35	36	37	38	39	40	41	42	43	44	45	46	47	48	49	50	51
158	Split Type Air Conditioner	58-I-ME-AC0-06023	อาคารหอพัก 3	ห้อง 619 ชั้น6	1																	S/D																									S/D								
159	Split Type Air Conditioner	58-I-ME-AC0-06024	อาคารหอพัก 3	ห้อง 620 ชั้น6	1																	S/D																									S/D								
160	Split Type Air Conditioner	58-I-ME-AC0-06025	อาคารหอพัก 3	ห้อง 621 ชั้น6	1																	S/D																									S/D								
161	Split Type Air Conditioner	58-I-ME-AC0-06026	อาคารหอพัก 3	ห้อง 622 ชั้น6	1																	S/D																									S/D								
162	Split Type Air Conditioner	58-I-ME-AC0-06027	อาคารหอพัก 3	ห้อง 623 ชั้น6	1																	S/D																									S/D								
163	Split Type Air Conditioner	58-I-ME-AC0-06028	อาคารหอพัก 3	ห้อง 624 ชั้น6	1																	S/D																									S/D								
164	Split Type Air Conditioner	58-I-ME-AC0-07001	อาคารหอพัก 3	ห้องอำนวยความสะดวก	1																	S/D																									S/D								
165	Split Type Air Conditioner	58-I-ME-AC0-07002	อาคารหอพัก 3	ห้อง 701 ชั้น7	1																	S/D																									S/D								
166	Split Type Air Conditioner	58-I-ME-AC0-07003	อาคารหอพัก 3	ห้อง 702 ชั้น7	1																	S/D																									S/D								
167	Split Type Air Conditioner	58-I-ME-AC0-07004	อาคารหอพัก 3	ห้อง 703/1 ชั้น7	1																	S/D																									S/D								
168	Split Type Air Conditioner	58-I-ME-AC0-07005	อาคารหอพัก 3	ห้อง 703/2 ชั้น7	1																	S/D																									S/D								
169	Split Type Air Conditioner	58-I-ME-AC0-07006	อาคารหอพัก 3	ห้อง 704/1 ชั้น7	1																	S/D																									S/D								
170	Split Type Air Conditioner	58-I-ME-AC0-07007	อาคารหอพัก 3	ห้อง 704/2 ชั้น7	1																	S/D																									S/D								
171	Split Type Air Conditioner	58-I-ME-AC0-07008	อาคารหอพัก 3	ห้อง 705 ชั้น7	1																	S/D																									S/D								
172	Split Type Air Conditioner	58-I-ME-AC0-07009	อาคารหอพัก 3	ห้อง 706 ชั้น7	1																	S/D																									S/D								
173	Split Type Air Conditioner	58-I-ME-AC0-07010	อาคารหอพัก 3	ห้อง 707 ชั้น7	1																	S/D																									S/D								
174	Split Type Air Conditioner	58-I-ME-AC0-07011	อาคารหอพัก 3	ห้อง 708 ชั้น7	1																	S/D																									S/D								
175	Split Type Air Conditioner	58-I-ME-AC0-07012	อาคารหอพัก 3	ห้อง 709 ชั้น7	1																	S/D																									S/D								
176	Split Type Air Conditioner	58-I-ME-AC0-07013	อาคารหอพัก 3	ห้อง 710 ชั้น7	1																	S/D																									S/D								
177	Split Type Air Conditioner	58-I-ME-AC0-07014	อาคารหอพัก 3	ห้อง 711 ชั้น7	1																	S/D																									S/D								
178	Split Type Air Conditioner	58-I-ME-AC0-07015	อาคารหอพัก 3	ห้อง 712 ชั้น7	1																	S/D																									S/D								
179	Split Type Air Conditioner	58-I-ME-AC0-07016	อาคารหอพัก 3	ห้อง 713 ชั้น7	1																	S/D																									S/D								
180	Split Type Air Conditioner	58-I-ME-AC0-07017	อาคารหอพัก 3	ห้อง 714 ชั้น7	1																	S/D																									S/D								
181	Split Type Air Conditioner	58-I-ME-AC0-07018	อาคารหอพัก 3	ห้อง 715/1 ชั้น7	1																	S/D																									S/D								
182	Split Type Air Conditioner	58-I-ME-AC0-07019	อาคารหอพัก 3	ห้อง 715/2 ชั้น7	1																	S/D																									S/D								
183	Split Type Air Conditioner	58-I-ME-AC0-07020	อาคารหอพัก 3	ห้อง 716/1 ชั้น7	1																	S/D																									S/D								
184	Split Type Air Conditioner	58-I-ME-AC0-07021	อาคารหอพัก 3	ห้อง 716/2 ชั้น7	1																	S/D																									S/D								
185	Split Type Air Conditioner	58-I-ME-AC0-07022	อาคารหอพัก 3	ห้อง 717 ชั้น7	1																	S/D																									S/D								
186	Split Type Air Conditioner	58-I-ME-AC0-07023	อาคารหอพัก 3	ห้อง 718 ชั้น7	1																	S/D																									S/D								
187	Split Type Air Conditioner	58-I-ME-AC0-07024	อาคารหอพัก 3	ห้อง 719 ชั้น7	1																	S/D																									S/D								
188	Split Type Air Conditioner	58-I-ME-AC0-07025	อาคารหอพัก 3	ห้อง 720 ชั้น7	1																	S/D																									S/D								
189	Split Type Air Conditioner	58-I-ME-AC0-07026	อาคารหอพัก 3	ห้อง 721 ชั้น7	1																	S/D																									S/D								
190	Split Type Air Conditioner	58-I-ME-AC0-07027	อาคารหอพัก 3	ห้อง 722 ชั้น7	1																	S/D																									S/D								
191	Split Type Air Conditioner	58-I-ME-AC0-07028	อาคารหอพัก 3	ห้อง 723 ชั้น7	1																	S/D																									S/D								
192	Split Type Air Conditioner	58-I-ME-AC0-RT001	อาคารหอพัก 3	ชั้นดาดฟ้า	1																	S/D																									S/D								
193	Split Type Air Conditioner	58-I-ME-AC0-RT002	อาคารหอพัก 3	ชั้นดาดฟ้า	1																	S/D																									S/D								
	อาคารศูนย์การเรียนรู้																																																		
48	Air Handing Unit	AHU-3-01	ห้องสมุด	ชั้น 3	1																	S/D																									S/D								
49	Air Handing Unit	AHU-3-02	ห้องสมุด	ชั้น 3	1																	S/D																									S/D								
50	Air Handing Unit	AHU-3-03	ห้องสมุด	ชั้น 3	1																	S/D																									S/D								
51	Air Handing Unit	AHU-3-04	ห้องสมุด	ชั้น 3	1																	S/D																									S/D								
52	Air Handing Unit	AHU-3-05	ห้องสมุด	ชั้น 3	1																	S/D																									S/D								
53	Air Handing Unit	AHU-3-06	ห้องสมุด	ชั้น 3	1																	S/D																									S/D								
54	Air Handing Unit	AHU-3-07	ห้องสมุด	ชั้น 3	1																	S/D																									S/D								
55	Air Handing Unit	AHU-3-08	ห้องสมุด	ชั้น 3	1																	S/D																									S/D								
56	Air Handing Unit	AHU-3-09	ห้องเรียน 3B	ชั้น 3	1																	S/D																									S/D								
57	Fan Coil Unit	FCU-3-01	ห้องสมุด	ชั้น 3	1																	S/D																									S/D								
58	Fan Coil Unit	FCU-3-02	ห้องสมุด	ชั้น 3	1																	S/D																									S/D								

แผนงานการบำรุงรักษาเครื่องจักรและอุปกรณ์ ปี 2566

Preventive Maintenance Schedual Year 2023

Building : อาคารรอบนอกโรงพยาบาล

Item	System/Equipment		Location		Total	January				February				March				April				May				June				July				August				September				October				November				December			
	Air Unit Type	Equipment Code FEM				Weekly/Monthly/Year-2020																																															
						1	2	3	4	5	6	7	8	9	10	11	12	13	14	15	16	17	18	19	20	21	22	23	24	25	26	27	28	29	30	31	32	33	34	35	36	37	38	39	40	41	42	43	44	45	46	47	48	49	50	51
59	Fan Coil Unit	FCU-3-03	ห้องสมุด	ชั้น 3	1																	S/D																									S/D								
60	Fan Coil Unit	FCU-3-04	ห้องเรียน 3B	ชั้น 3	1																	S/D																									S/D								
61	Fan Coil Unit	FCU-3-05	ห้องเรียน 3B	ชั้น 3	1																	S/D																									S/D								
62	Fan Coil Unit	FCU-3-06	ห้องเรียน 3B	ชั้น 3	1																	S/D																									S/D								
63	Fan Coil Unit	FCU-3-07	ห้องเรียน 3B	ชั้น 3	1																	S/D																									S/D								
64	Fan Coil Unit	FCU-3-08	ห้องเรียน 3B	ชั้น 3	1																	S/D																									S/D								
65	Fan Coil Unit	FCU-3-09	ห้องเรียน 3B	ชั้น 3	1																	S/D																									S/D								
66	Fan Coil Unit	FCU-3-10	ห้องเรียน 3B	ชั้น 3	1																	S/D																									S/D								
67	Fan Coil Unit	FCU-3-11	ห้องเรียน 3B	ชั้น 3	1																	S/D																									S/D								
68	Fan Coil Unit	FCU-3-12	ห้องเรียน 3B	ชั้น 3	1																	S/D																									S/D								
69	Fan Coil Unit	FCU-3-13	ห้องเรียน 3B	ชั้น 3	1																	S/D																									S/D								
70	Fan Coil Unit	FCU-3-14	ห้องเรียน 3B	ชั้น 3	1																	S/D																									S/D								
71	Fan Coil Unit	FCU-3-15	ห้องเรียน 3B	ชั้น 3	1																	S/D																									S/D								
72	Fan Coil Unit	FCU-3-16	ห้องเรียน 3B	ชั้น 3	1																	S/D																									S/D								
73	Air Handing Unit	AHU-4-01	ห้องเรียน 4A	ชั้น 4	1																	S/D																									S/D								
74	Air Handing Unit	AHU-4-02	ห้องเรียน 4A	ชั้น 4	1																	S/D																									S/D								
75	Air Handing Unit	AHU-4-03	ห้องเรียน 4A	ชั้น 4	1																	S/D																									S/D								
76	Air Handing Unit	AHU-4-04	ห้องเรียน 4A	ชั้น 4	1																	S/D																									S/D								
77	Air Handing Unit	AHU-4-05	ห้องเรียน 4A	ชั้น 4	1																	S/D																									S/D								
78	Air Handing Unit	AHU-4-06	ห้องเรียน 4A	ชั้น 4	1																	S/D																									S/D								
79	Air Handing Unit	AHU-4-07	ห้องเรียน 4A	ชั้น 4	1																	S/D																									S/D								
80	Air Handing Unit	AHU-4-08	ห้องเรียน 4A	ชั้น 4	1																	S/D																									S/D								
81	Air Handing Unit	AHU-4-09	ห้องเรียน 4A	ชั้น 4	1																	S/D																									S/D								
82	Air Handing Unit	AHU-4-10	ห้องเรียน 4A	ชั้น 4	1																	S/D																									S/D								
83	Air Handing Unit	AHU-4-11	ห้องเรียน 4B	ชั้น 4	1																	S/D																									S/D								
84	Air Handing Unit	AHU-4-12	ห้องเรียน 4B	ชั้น 4	1																	S/D																									S/D								
85	Fan Coil Unit	FCU-4-05	ห้องเรียน 4B	ชั้น 4	1																	S/D																									S/D								
86	Fan Coil Unit	FCU-4-06	ห้องเรียน 4B	ชั้น 4	1																	S/D																									S/D								
87	Fan Coil Unit	FCU-4-07	ห้องเรียน 4B	ชั้น 4	1																	S/D																									S/D								
88	Fan Coil Unit	FCU-4-08	ห้องเรียน 4B	ชั้น 4	1																	S/D																									S/D								
89	Fan Coil Unit	FCU-4-09	ห้องเรียน 4B	ชั้น 4	1																	S/D																									S/D								
90	Fan Coil Unit	FCU-4-10	ห้องเรียน 4B	ชั้น 4	1																	S/D																									S/D								
91	Fan Coil Unit	FCU-4-11	ห้องเรียน 4B	ชั้น 4	1																	S/D																									S/D								
92	Fan Coil Unit	FCU-4-12	ห้องเรียน 4B	ชั้น 4	1																	S/D																									S/D								
93	Fan Coil Unit	FCU-4-13	ห้องเรียน 4B	ชั้น 4	1																	S/D																									S/D								
94	Fan Coil Unit	FCU-4-14	ห้องเรียน 4B	ชั้น 4	1																	S/D																									S/D								
95	Fan Coil Unit	FCU-4-15	ห้องเรียน 4B	ชั้น 4	1																	S/D																									S/D								
	อาคารหอพักนักศึกษา 2																																																		
1	Split Type Air Conditioner	57-I-ME-AC0-01001	อาคารหอพัก 2	ห้องสำนักงาน/1 ชั้น1	1																					S/D																									S/D								
2	Split Type Air Conditioner	57-I-ME-AC0-01002	อาคารหอพัก 2	ห้องสำนักงาน/2 ชั้น1	1																					S/D																									S/D								
3	Split Type Air Conditioner	57-I-ME-AC0-01003	อาคารหอพัก 2	ห้องมอนาวร ชั้น1	1																					S/D																									S/D								
4	Split Type Air Conditioner	57-I-ME-AC0-01004	อาคารหอพัก 2	ห้อง 101 ชั้น1	1																					S/D																									S/D								
5	Split Type Air Conditioner	57-I-ME-AC0-01005	อาคารหอพัก 2	ห้อง 102/1 ชั้น1	1																					S/D																									S/D								
6	Split Type Air Conditioner	57-I-ME-AC0-01006	อาคารหอพัก 2	ห้อง 102/2 ชั้น1	1																					S/D																									S/D								
7	Split Type Air Conditioner	57-I-ME-AC0-01007	อาคารหอพัก 2	ห้อง 103/1 ชั้น1	1																					S/D																									S/D								
8	Split Type Air Conditioner	57-I-ME-AC0-01008	อาคารหอพัก 2	ห้อง 103/2 ชั้น1	1																					S/D																									S/D								
9	Split Type Air Conditioner	57-I-ME-AC0-01009	อาคารหอพัก 2	ห้อง 104 ชั้น1	1																					S/D																									S/D								
10	Split Type Air Conditioner	57-I-ME-AC0-01010	อาคารหอพัก 2	ห้อง 105 ชั้น1	1																					S/D																									S/D								

แผนงานการบำรุงรักษาเครื่องจักรและอุปกรณ์ ปี 2566

Preventive Maintenance Schedual Year 2023

Building : อาคารรอบนอกโรงพยาบาล

Item	System/Equipment		Location		Total	January				February				March				April				May				June				July					August				September					October				November				December				
	Air Unit Type	Equipment Code				Weekly/Monthly/Year-2020																																																	
		FEM				1	2	3	4	5	6	7	8	9	10	11	12	13	14	15	16	17	18	19	20	21	22	23	24	25	26	27	28	29	30	31	32	33	34	35	36	37	38	39	40	41	42	43	44	45	46	47	48	49	50	51
11	Split Type Air Conditioner	57-F-ME-AC0-01011	อาคารหอพัก 2	ห้อง 106 ชั้น1	1																					S/D																										S/D				
12	Split Type Air Conditioner	57-F-ME-AC0-01012	อาคารหอพัก 2	ห้อง 107 ชั้น1	1																					S/D																										S/D				
13	Split Type Air Conditioner	57-F-ME-AC0-01013	อาคารหอพัก 2	ห้อง 108 ชั้น1	1																					S/D																										S/D				
14	Split Type Air Conditioner	57-F-ME-AC0-01014	อาคารหอพัก 2	ห้อง 109 ชั้น1	1																					S/D																										S/D				
15	Split Type Air Conditioner	57-F-ME-AC0-01015	อาคารหอพัก 2	ห้อง 110 ชั้น1	1																					S/D																										S/D				
16	Split Type Air Conditioner	57-F-ME-AC0-01016	อาคารหอพัก 2	ห้องอำนวยความสะดวก 1	1																					S/D																										S/D				
17	Split Type Air Conditioner	57-F-ME-AC0-01017	อาคารหอพัก 2	ห้อง 111 ชั้น1	1																					S/D																										S/D				
18	Split Type Air Conditioner	57-F-ME-AC0-01018	อาคารหอพัก 2	ห้อง 112 ชั้น1	1																					S/D																										S/D				
19	Split Type Air Conditioner	57-F-ME-AC0-01019	อาคารหอพัก 2	ห้อง 113 ชั้น1	1																					S/D																										S/D				
20	Split Type Air Conditioner	57-F-ME-AC0-01020	อาคารหอพัก 2	ห้องอำนวยความสะดวก 2	1																					S/D																										S/D				
21	Split Type Air Conditioner	57-F-ME-AC0-01021	อาคารหอพัก 2	ห้อง 114 ชั้น1	1																					S/D																										S/D				
22	Split Type Air Conditioner	57-F-ME-AC0-01022	อาคารหอพัก 2	ห้อง 115 ชั้น1	1																					S/D																										S/D				
23	Split Type Air Conditioner	57-F-ME-AC0-01023	อาคารหอพัก 2	ห้องขยะเปียก	1																					S/D																										S/D				
24	Split Type Air Conditioner	57-F-ME-AC0-02001	อาคารหอพัก 2	ห้อง 201 ชั้น2	1																					S/D																										S/D				
25	Split Type Air Conditioner	57-F-ME-AC0-02002	อาคารหอพัก 2	ห้อง 202 ชั้น2	1																					S/D																										S/D				
26	Split Type Air Conditioner	57-F-ME-AC0-02003	อาคารหอพัก 2	ห้อง 203 ชั้น2	1																					S/D																										S/D				
27	Split Type Air Conditioner	57-F-ME-AC0-02004	อาคารหอพัก 2	ห้อง 204/1 ชั้น2	1																					S/D																										S/D				
28	Split Type Air Conditioner	57-F-ME-AC0-02005	อาคารหอพัก 2	ห้อง 204/2 ชั้น2	1																					S/D																										S/D				
29	Split Type Air Conditioner	57-F-ME-AC0-02006	อาคารหอพัก 2	ห้อง 205/1 ชั้น2	1																					S/D																										S/D				
30	Split Type Air Conditioner	57-F-ME-AC0-02007	อาคารหอพัก 2	ห้อง 205/2 ชั้น2	1																					S/D																										S/D				
31	Split Type Air Conditioner	57-F-ME-AC0-02008	อาคารหอพัก 2	ห้อง 206 ชั้น2	1																					S/D																										S/D				
32	Split Type Air Conditioner	57-F-ME-AC0-02009	อาคารหอพัก 2	ห้อง 207 ชั้น2	1																					S/D																										S/D				
33	Split Type Air Conditioner	57-F-ME-AC0-02010	อาคารหอพัก 2	ห้อง 208 ชั้น2	1																					S/D																										S/D				
34	Split Type Air Conditioner	57-F-ME-AC0-02011	อาคารหอพัก 2	ห้อง 209 ชั้น2	1																					S/D																										S/D				
35	Split Type Air Conditioner	57-F-ME-AC0-02012	อาคารหอพัก 2	ห้อง 210 ชั้น2	1																					S/D																										S/D				
36	Split Type Air Conditioner	57-F-ME-AC0-02013	อาคารหอพัก 2	ห้อง 211 ชั้น2	1																					S/D																										S/D				
37	Split Type Air Conditioner	57-F-ME-AC0-02014	อาคารหอพัก 2	ห้อง 212 ชั้น2	1																					S/D																										S/D				
38	Split Type Air Conditioner	57-F-ME-AC0-02015	อาคารหอพัก 2	ห้อง 213 ชั้น2	1																					S/D																										S/D				
39	Split Type Air Conditioner	57-F-ME-AC0-02016	อาคารหอพัก 2	ห้อง 214 ชั้น2	1																					S/D																										S/D				
40	Split Type Air Conditioner	57-F-ME-AC0-02017	อาคารหอพัก 2	ห้อง 215 ชั้น2	1																					S/D																										S/D				
41	Split Type Air Conditioner	57-F-ME-AC0-02018	อาคารหอพัก 2	ห้อง 216/1 ชั้น2	1																					S/D																										S/D				
42	Split Type Air Conditioner	57-F-ME-AC0-02019	อาคารหอพัก 2	ห้อง 216/2 ชั้น2	1																					S/D																										S/D				
43	Split Type Air Conditioner	57-F-ME-AC0-02020	อาคารหอพัก 2	ห้อง 217/1 ชั้น2	1																					S/D																										S/D				
44	Split Type Air Conditioner	57-F-ME-AC0-02021	อาคารหอพัก 2	ห้อง 217/2 ชั้น2	1																					S/D																										S/D				
45	Split Type Air Conditioner	57-F-ME-AC0-02022	อาคารหอพัก 2	ห้อง 218 ชั้น2	1																					S/D																										S/D				
46	Split Type Air Conditioner	57-F-ME-AC0-02023	อาคารหอพัก 2	ห้อง 219 ชั้น2	1																					S/D																										S/D				
47	Split Type Air Conditioner	57-F-ME-AC0-02024	อาคารหอพัก 2	ห้อง 220 ชั้น2	1																					S/D																										S/D				
48	Split Type Air Conditioner	57-F-ME-AC0-02025	อาคารหอพัก 2	ห้อง 221 ชั้น2	1																					S/D																										S/D				
49	Split Type Air Conditioner	57-F-ME-AC0-02026	อาคารหอพัก 2	ห้อง 222 ชั้น2	1																					S/D																										S/D				
50	Split Type Air Conditioner	57-F-ME-AC0-02027	อาคารหอพัก 2	ห้อง 223 ชั้น2	1																					S/D																										S/D				
51	Split Type Air Conditioner	57-F-ME-AC0-02028	อาคารหอพัก 2	ห้อง 224 ชั้น2	1																					S/D																										S/D				
52	Split Type Air Conditioner	57-F-ME-AC0-03001	อาคารหอพัก 2	ห้อง 301 ชั้น3	1																					S/D																										S/D				
53	Split Type Air Conditioner	57-F-ME-AC0-03002	อาคารหอพัก 2	ห้อง 302 ชั้น3	1																					S/D																										S/D				
54	Split Type Air Conditioner	57-F-ME-AC0-03003	อาคารหอพัก 2	ห้อง 303 ชั้น3	1																					S/D																										S/D				
55	Split Type Air Conditioner	57-F-ME-AC0-03004	อาคารหอพัก 2	ห้อง 304/1 ชั้น3	1																					S/D																										S/D				
56	Split Type Air Conditioner	57-F-ME-AC0-03005	อาคารหอพัก 2	ห้อง 304/2 ชั้น3	1																					S/D																										S/D				
57	Split Type Air Conditioner	57-F-ME-AC0-03006	อาคารหอพัก 2	ห้อง 305/1 ชั้น3	1																					S/D																										S/D				
58	Split Type Air Conditioner	57-F-ME-AC0-03007	อาคารหอพัก 2	ห้อง 305/2 ชั้น3	1																					S/D																										S/D				

แผนงานการบำรุงรักษาเครื่องจักรและอุปกรณ์ ปี 2566

Preventive Maintenance Schedual Year 2023

Building : อาคารรอบนอกโรงพยาบาล

Item	System/Equipment		Location		Total	January				February				March				April				May				June				July					August				September					October				November				December				
	Air Unit Type	Equipment Code				Weekly/Monthly/Year-2020																																																	
		FEM				1	2	3	4	5	6	7	8	9	10	11	12	13	14	15	16	17	18	19	20	21	22	23	24	25	26	27	28	29	30	31	32	33	34	35	36	37	38	39	40	41	42	43	44	45	46	47	48	49	50	51
59	Split Type Air Conditioner	57-F-ME-AC0-03008	อาคารหอพัก 2	ห้อง 306 ชั้น3	1																					S/D																										S/D				
60	Split Type Air Conditioner	57-F-ME-AC0-03009	อาคารหอพัก 2	ห้อง 307 ชั้น3	1																					S/D																										S/D				
61	Split Type Air Conditioner	57-F-ME-AC0-03010	อาคารหอพัก 2	ห้อง 308 ชั้น3	1																					S/D																										S/D				
62	Split Type Air Conditioner	57-F-ME-AC0-03011	อาคารหอพัก 2	ห้อง 309 ชั้น3	1																					S/D																										S/D				
63	Split Type Air Conditioner	57-F-ME-AC0-03012	อาคารหอพัก 2	ห้อง 310 ชั้น3	1																					S/D																										S/D				
64	Split Type Air Conditioner	57-F-ME-AC0-03013	อาคารหอพัก 2	ห้อง 311 ชั้น3	1																					S/D																										S/D				
65	Split Type Air Conditioner	57-F-ME-AC0-03014	อาคารหอพัก 2	ห้อง 312 ชั้น3	1																					S/D																										S/D				
66	Split Type Air Conditioner	57-F-ME-AC0-03015	อาคารหอพัก 2	ห้อง 313 ชั้น3	1																					S/D																										S/D				
67	Split Type Air Conditioner	57-F-ME-AC0-03016	อาคารหอพัก 2	ห้อง 314 ชั้น3	1																					S/D																										S/D				
68	Split Type Air Conditioner	57-F-ME-AC0-03017	อาคารหอพัก 2	ห้อง 315 ชั้น3	1																					S/D																										S/D				
69	Split Type Air Conditioner	57-F-ME-AC0-03018	อาคารหอพัก 2	ห้อง 316/1 ชั้น3	1																					S/D																										S/D				
70	Split Type Air Conditioner	57-F-ME-AC0-03019	อาคารหอพัก 2	ห้อง 316/2 ชั้น3	1																					S/D																										S/D				
71	Split Type Air Conditioner	57-F-ME-AC0-03020	อาคารหอพัก 2	ห้อง 317/1 ชั้น3	1																					S/D																										S/D				
72	Split Type Air Conditioner	57-F-ME-AC0-03021	อาคารหอพัก 2	ห้อง 317/2 ชั้น3	1																					S/D																										S/D				
73	Split Type Air Conditioner	57-F-ME-AC0-03022	อาคารหอพัก 2	ห้อง 318 ชั้น3	1																					S/D																										S/D				
74	Split Type Air Conditioner	57-F-ME-AC0-03023	อาคารหอพัก 2	ห้อง 319 ชั้น3	1																					S/D																										S/D				
75	Split Type Air Conditioner	57-F-ME-AC0-03024	อาคารหอพัก 2	ห้อง 320 ชั้น3	1																					S/D																										S/D				
76	Split Type Air Conditioner	57-F-ME-AC0-03025	อาคารหอพัก 2	ห้อง 321 ชั้น3	1																					S/D																										S/D				
77	Split Type Air Conditioner	57-F-ME-AC0-03026	อาคารหอพัก 2	ห้อง 322 ชั้น3	1																					S/D																										S/D				
78	Split Type Air Conditioner	57-F-ME-AC0-03027	อาคารหอพัก 2	ห้อง 323 ชั้น3	1																					S/D																										S/D				
79	Split Type Air Conditioner	57-F-ME-AC0-03028	อาคารหอพัก 2	ห้อง 324 ชั้น3	1																					S/D																										S/D				
80	Split Type Air Conditioner	57-F-ME-AC0-04001	อาคารหอพัก 2	ห้อง 401 ชั้น4	1																					S/D																										S/D				
81	Split Type Air Conditioner	57-F-ME-AC0-04002	อาคารหอพัก 2	ห้อง 402 ชั้น4	1																					S/D																										S/D				
82	Split Type Air Conditioner	57-F-ME-AC0-04003	อาคารหอพัก 2	ห้อง 403 ชั้น4	1																					S/D																										S/D				
83	Split Type Air Conditioner	57-F-ME-AC0-04004	อาคารหอพัก 2	ห้อง 404/1 ชั้น4	1																					S/D																										S/D				
84	Split Type Air Conditioner	57-F-ME-AC0-04005	อาคารหอพัก 2	ห้อง 404/2 ชั้น4	1																					S/D																										S/D				
85	Split Type Air Conditioner	57-F-ME-AC0-04006	อาคารหอพัก 2	ห้อง 405/1 ชั้น4	1																					S/D																										S/D				
86	Split Type Air Conditioner	57-F-ME-AC0-04007	อาคารหอพัก 2	ห้อง 405/2 ชั้น4	1																					S/D																										S/D				
87	Split Type Air Conditioner	57-F-ME-AC0-04008	อาคารหอพัก 2	ห้อง 406 ชั้น4	1																					S/D																										S/D				
88	Split Type Air Conditioner	57-F-ME-AC0-04009	อาคารหอพัก 2	ห้อง 407 ชั้น4	1																					S/D																										S/D				
89	Split Type Air Conditioner	57-F-ME-AC0-04010	อาคารหอพัก 2	ห้อง 408 ชั้น4	1																					S/D																										S/D				
90	Split Type Air Conditioner	57-F-ME-AC0-04011	อาคารหอพัก 2	ห้อง 409 ชั้น4	1																					S/D																										S/D				
91	Split Type Air Conditioner	57-F-ME-AC0-04012	อาคารหอพัก 2	ห้อง 410 ชั้น4	1																					S/D																										S/D				
92	Split Type Air Conditioner	57-F-ME-AC0-04013	อาคารหอพัก 2	ห้อง 411 ชั้น4	1																					S/D																										S/D				
93	Split Type Air Conditioner	57-F-ME-AC0-04014	อาคารหอพัก 2	ห้อง 412 ชั้น4	1																					S/D																										S/D				
94	Split Type Air Conditioner	57-F-ME-AC0-04015	อาคารหอพัก 2	ห้อง 413 ชั้น4	1																					S/D																										S/D				
95	Split Type Air Conditioner	57-F-ME-AC0-04016	อาคารหอพัก 2	ห้อง 414 ชั้น4	1																					S/D																										S/D				
96	Split Type Air Conditioner	57-F-ME-AC0-04017	อาคารหอพัก 2	ห้อง 415 ชั้น4	1																					S/D																										S/D				
97	Split Type Air Conditioner	57-F-ME-AC0-04018	อาคารหอพัก 2	ห้อง 416/1 ชั้น4	1																					S/D																										S/D				
98	Split Type Air Conditioner	57-F-ME-AC0-04019	อาคารหอพัก 2	ห้อง 416/2 ชั้น4	1																					S/D																										S/D				
99	Split Type Air Conditioner	57-F-ME-AC0-04020	อาคารหอพัก 2	ห้อง 417/1 ชั้น4	1																					S/D																										S/D				
100	Split Type Air Conditioner	57-F-ME-AC0-04021	อาคารหอพัก 2	ห้อง 417/2 ชั้น4	1																					S/D																										S/D				
101	Split Type Air Conditioner	57-F-ME-AC0-04022	อาคารหอพัก 2	ห้อง 418 ชั้น4	1																					S/D																										S/D				
102	Split Type Air Conditioner	57-F-ME-AC0-04023	อาคารหอพัก 2	ห้อง 419 ชั้น4	1																					S/D																										S/D				
103	Split Type Air Conditioner	57-F-ME-AC0-04024	อาคารหอพัก 2	ห้อง 420 ชั้น4	1																					S/D																										S/D				
104	Split Type Air Conditioner	57-F-ME-AC0-04025	อาคารหอพัก 2	ห้อง 421 ชั้น4	1																					S/D																										S/D				
105	Split Type Air Conditioner	57-F-ME-AC0-04026	อาคารหอพัก 2	ห้อง 422 ชั้น4	1																					S/D																										S/D				
106	Split Type Air Conditioner	57-F-ME-AC0-04027	อาคารหอพัก 2	ห้อง 423 ชั้น4	1																					S/D																										S/D				

แผนงานการบำรุงรักษาเครื่องจักรและอุปกรณ์ ปี 2566

Preventive Maintenance Schedual Year 2023

Building : อาคารรอบนอกโรงพยาบาล

Item	System/Equipment		Location		Total	January				February				March				April				May				June				July				August				September				October				November				December			
	Air Unit Type	Equipment Code FEM				Weekly/Monthly/Year-2020																																																
						1	2	3	4	5	6	7	8	9	10	11	12	13	14	15	16	17	18	19	20	21	22	23	24	25	26	27	28	29	30	31	32	33	34	35	36	37	38	39	40	41	42	43	44	45	46	47	48	49	50	51
107	Split Type Air Conditioner	57-I-ME-AC0-04028	อาคารหอพัก 2	ห้อง 424 ชั้น4	1																				S/D																								S/D				
108	Split Type Air Conditioner	57-I-ME-AC0-05001	อาคารหอพัก 2	ห้อง 501 ชั้น5	1																				S/D																								S/D				
109	Split Type Air Conditioner	57-I-ME-AC0-05002	อาคารหอพัก 2	ห้อง 502 ชั้น5	1																				S/D																								S/D				
110	Split Type Air Conditioner	57-I-ME-AC0-05003	อาคารหอพัก 2	ห้อง 503 ชั้น5	1																				S/D																								S/D				
111	Split Type Air Conditioner	57-I-ME-AC0-05004	อาคารหอพัก 2	ห้อง 504/1 ชั้น5	1																				S/D																								S/D				
112	Split Type Air Conditioner	57-I-ME-AC0-05005	อาคารหอพัก 2	ห้อง 504/2 ชั้น5	1																				S/D																								S/D				
113	Split Type Air Conditioner	57-I-ME-AC0-05006	อาคารหอพัก 2	ห้อง 505/1 ชั้น5	1																				S/D																								S/D				
114	Split Type Air Conditioner	57-I-ME-AC0-05007	อาคารหอพัก 2	ห้อง 505/2 ชั้น5	1																				S/D																								S/D				
115	Split Type Air Conditioner	57-I-ME-AC0-05008	อาคารหอพัก 2	ห้อง 506 ชั้น5	1																				S/D																								S/D				
116	Split Type Air Conditioner	57-I-ME-AC0-05009	อาคารหอพัก 2	ห้อง 507 ชั้น5	1																				S/D																								S/D				
117	Split Type Air Conditioner	57-I-ME-AC0-05010	อาคารหอพัก 2	ห้อง 508 ชั้น5	1																				S/D																								S/D				
118	Split Type Air Conditioner	57-I-ME-AC0-05011	อาคารหอพัก 2	ห้อง 509 ชั้น5	1																				S/D																								S/D				
119	Split Type Air Conditioner	57-I-ME-AC0-05012	อาคารหอพัก 2	ห้อง 510 ชั้น5	1																				S/D																								S/D				
120	Split Type Air Conditioner	57-I-ME-AC0-05013	อาคารหอพัก 2	ห้อง 511 ชั้น5	1																				S/D																								S/D				
121	Split Type Air Conditioner	57-I-ME-AC0-05014	อาคารหอพัก 2	ห้อง 512 ชั้น5	1																				S/D																								S/D				
122	Split Type Air Conditioner	57-I-ME-AC0-05015	อาคารหอพัก 2	ห้อง 513 ชั้น5	1																				S/D																								S/D				
123	Split Type Air Conditioner	57-I-ME-AC0-05016	อาคารหอพัก 2	ห้อง 514 ชั้น5	1																				S/D																								S/D				
124	Split Type Air Conditioner	57-I-ME-AC0-05017	อาคารหอพัก 2	ห้อง 515 ชั้น5	1																				S/D																								S/D				
125	Split Type Air Conditioner	57-I-ME-AC0-05018	อาคารหอพัก 2	ห้อง 516/1 ชั้น5	1																				S/D																								S/D				
126	Split Type Air Conditioner	57-I-ME-AC0-05019	อาคารหอพัก 2	ห้อง 516/2 ชั้น5	1																				S/D																								S/D				
127	Split Type Air Conditioner	57-I-ME-AC0-05020	อาคารหอพัก 2	ห้อง 517/1 ชั้น5	1																				S/D																								S/D				
128	Split Type Air Conditioner	57-I-ME-AC0-05021	อาคารหอพัก 2	ห้อง 517/2 ชั้น5	1																				S/D																								S/D				
129	Split Type Air Conditioner	57-I-ME-AC0-05022	อาคารหอพัก 2	ห้อง 518 ชั้น5	1																				S/D																								S/D				
130	Split Type Air Conditioner	57-I-ME-AC0-05023	อาคารหอพัก 2	ห้อง 519 ชั้น5	1																				S/D																								S/D				
131	Split Type Air Conditioner	57-I-ME-AC0-05024	อาคารหอพัก 2	ห้อง 520 ชั้น5	1																				S/D																								S/D				
132	Split Type Air Conditioner	57-I-ME-AC0-05025	อาคารหอพัก 2	ห้อง 521 ชั้น5	1																				S/D																								S/D				
133	Split Type Air Conditioner	57-I-ME-AC0-05026	อาคารหอพัก 2	ห้อง 522 ชั้น5	1																				S/D																								S/D				
134	Split Type Air Conditioner	57-I-ME-AC0-05027	อาคารหอพัก 2	ห้อง 523 ชั้น5	1																				S/D																								S/D				
135	Split Type Air Conditioner	57-I-ME-AC0-05028	อาคารหอพัก 2	ห้อง 524 ชั้น5	1																				S/D																								S/D				
136	Split Type Air Conditioner	57-I-ME-AC0-06001	อาคารหอพัก 2	ห้อง 601 ชั้น6	1																					S/D																								S/D				
137	Split Type Air Conditioner	57-I-ME-AC0-06002	อาคารหอพัก 2	ห้อง 602 ชั้น6	1																					S/D																								S/D				
138	Split Type Air Conditioner	57-I-ME-AC0-06003	อาคารหอพัก 2	ห้อง 603 ชั้น6	1																					S/D																								S/D				
139	Split Type Air Conditioner	57-I-ME-AC0-06004	อาคารหอพัก 2	ห้อง 604/1 ชั้น6	1																					S/D																								S/D				
140	Split Type Air Conditioner	57-I-ME-AC0-06005	อาคารหอพัก 2	ห้อง 604/2 ชั้น6	1																					S/D																								S/D				
141	Split Type Air Conditioner	57-I-ME-AC0-06006	อาคารหอพัก 2	ห้อง 605/1 ชั้น6	1																					S/D																								S/D				
142	Split Type Air Conditioner	57-I-ME-AC0-06007	อาคารหอพัก 2	ห้อง 605/2 ชั้น6	1																					S/D																								S/D				
143	Split Type Air Conditioner	57-I-ME-AC0-06008	อาคารหอพัก 2	ห้อง 606 ชั้น6	1																					S/D																								S/D				
144	Split Type Air Conditioner	57-I-ME-AC0-06009	อาคารหอพัก 2	ห้อง 607 ชั้น6	1																					S/D																								S/D				
145	Split Type Air Conditioner	57-I-ME-AC0-06010	อาคารหอพัก 2	ห้อง 608 ชั้น6	1																					S/D																								S/D				
146	Split Type Air Conditioner	57-I-ME-AC0-06011	อาคารหอพัก 2	ห้อง 609 ชั้น6	1																					S/D																								S/D				
147	Split Type Air Conditioner	57-I-ME-AC0-06012	อาคารหอพัก 2	ห้อง 610 ชั้น6	1																					S/D																								S/D				
148	Split Type Air Conditioner	57-I-ME-AC0-06013	อาคารหอพัก 2	ห้อง 611 ชั้น6	1																					S/D																								S/D				
149	Split Type Air Conditioner	57-I-ME-AC0-06014	อาคารหอพัก 2	ห้อง 612 ชั้น6	1																					S/D																								S/D				
150	Split Type Air Conditioner	57-I-ME-AC0-06015	อาคารหอพัก 2	ห้อง 613 ชั้น6	1																					S/D																								S/D				
151	Split Type Air Conditioner	57-I-ME-AC0-06016	อาคารหอพัก 2	ห้อง 614 ชั้น6	1																					S/D																								S/D				
152	Split Type Air Conditioner	57-I-ME-AC0-06017	อาคารหอพัก 2	ห้อง 615 ชั้น6	1																					S/D																								S/D				
153	Split Type Air Conditioner	57-I-ME-AC0-06018	อาคารหอพัก 2	ห้อง 616/1 ชั้น6	1																					S/D																								S/D				
154	Split Type Air Conditioner	57-I-ME-AC0-06019	อาคารหอพัก 2	ห้อง 616/2 ชั้น6	1																					S/D																								S/D				

แผนงานการบำรุงรักษาเครื่องจักรและอุปกรณ์ ปี 2566

Preventive Maintenance Schedual Year 2023

Building : อาคารรอบนอกโรงพยาบาล

Item	System/Equipment		Location		Total	January				February				March				April				May				June				July				August				September				October				November				December			
	Air Unit Type	Equipment Code FEM				Weekly/Monthly/Year-2020																																																
						1	2	3	4	5	6	7	8	9	10	11	12	13	14	15	16	17	18	19	20	21	22	23	24	25	26	27	28	29	30	31	32	33	34	35	36	37	38	39	40	41	42	43	44	45	46	47	48	49	50	51
155	Split Type Air Conditioner	57-I-ME-AC0-06020	อาคารหอพัก 2	ห้อง 617/1 ชั้น6	1																					S/D																								S/D				
156	Split Type Air Conditioner	57-I-ME-AC0-06021	อาคารหอพัก 2	ห้อง 617/2 ชั้น6	1																					S/D																								S/D				
157	Split Type Air Conditioner	57-I-ME-AC0-06022	อาคารหอพัก 2	ห้อง 618 ชั้น6	1																					S/D																								S/D				
158	Split Type Air Conditioner	57-I-ME-AC0-06023	อาคารหอพัก 2	ห้อง 619 ชั้น6	1																					S/D																								S/D				
159	Split Type Air Conditioner	57-I-ME-AC0-06024	อาคารหอพัก 2	ห้อง 620 ชั้น6	1																					S/D																								S/D				
160	Split Type Air Conditioner	57-I-ME-AC0-06025	อาคารหอพัก 2	ห้อง 621 ชั้น6	1																					S/D																								S/D				
161	Split Type Air Conditioner	57-I-ME-AC0-06026	อาคารหอพัก 2	ห้อง 622 ชั้น6	1																					S/D																								S/D				
162	Split Type Air Conditioner	57-I-ME-AC0-06027	อาคารหอพัก 2	ห้อง 623 ชั้น6	1																					S/D																								S/D				
163	Split Type Air Conditioner	57-I-ME-AC0-06028	อาคารหอพัก 2	ห้อง 624 ชั้น6	1																					S/D																								S/D				
164	Split Type Air Conditioner	57-I-ME-AC0-07001	อาคารหอพัก 2	ห้องสำนวยความสะดวก	1																					S/D																								S/D				
165	Split Type Air Conditioner	57-I-ME-AC0-07002	อาคารหอพัก 2	ห้อง 701 ชั้น7	1																					S/D																								S/D				
166	Split Type Air Conditioner	57-I-ME-AC0-07003	อาคารหอพัก 2	ห้อง 702 ชั้น7	1																					S/D																								S/D				
167	Split Type Air Conditioner	57-I-ME-AC0-07004	อาคารหอพัก 2	ห้อง 703/1 ชั้น7	1																					S/D																								S/D				
168	Split Type Air Conditioner	57-I-ME-AC0-07005	อาคารหอพัก 2	ห้อง 703/2 ชั้น7	1																					S/D																								S/D				
169	Split Type Air Conditioner	57-I-ME-AC0-07006	อาคารหอพัก 2	ห้อง 704/1 ชั้น7	1																					S/D																								S/D				
170	Split Type Air Conditioner	57-I-ME-AC0-07007	อาคารหอพัก 2	ห้อง 704/2 ชั้น7	1																					S/D																								S/D				
171	Split Type Air Conditioner	57-I-ME-AC0-07008	อาคารหอพัก 2	ห้อง 705 ชั้น7	1																					S/D																								S/D				
172	Split Type Air Conditioner	57-I-ME-AC0-07009	อาคารหอพัก 2	ห้อง 706 ชั้น7	1																					S/D																								S/D				
173	Split Type Air Conditioner	57-I-ME-AC0-07010	อาคารหอพัก 2	ห้อง 707 ชั้น7	1																					S/D																								S/D				
174	Split Type Air Conditioner	57-I-ME-AC0-07011	อาคารหอพัก 2	ห้อง 708 ชั้น7	1																					S/D																								S/D				
175	Split Type Air Conditioner	57-I-ME-AC0-07012	อาคารหอพัก 2	ห้อง 709 ชั้น7	1																					S/D																								S/D				
176	Split Type Air Conditioner	57-I-ME-AC0-07013	อาคารหอพัก 2	ห้อง 710 ชั้น7	1																					S/D																								S/D				
177	Split Type Air Conditioner	57-I-ME-AC0-07014	อาคารหอพัก 2	ห้อง 711 ชั้น7	1																					S/D																								S/D				
178	Split Type Air Conditioner	57-I-ME-AC0-07015	อาคารหอพัก 2	ห้อง 712 ชั้น7	1																					S/D																								S/D				
179	Split Type Air Conditioner	57-I-ME-AC0-07016	อาคารหอพัก 2	ห้อง 713 ชั้น7	1																					S/D																								S/D				
180	Split Type Air Conditioner	57-I-ME-AC0-07017	อาคารหอพัก 2	ห้อง 714 ชั้น7	1																					S/D																								S/D				
181	Split Type Air Conditioner	57-I-ME-AC0-07018	อาคารหอพัก 2	ห้อง 715/1 ชั้น7	1																					S/D																								S/D				
182	Split Type Air Conditioner	57-I-ME-AC0-07019	อาคารหอพัก 2	ห้อง 715/2 ชั้น7	1																					S/D																								S/D				
183	Split Type Air Conditioner	57-I-ME-AC0-07020	อาคารหอพัก 2	ห้อง 716/1 ชั้น7	1																					S/D																								S/D				
184	Split Type Air Conditioner	57-I-ME-AC0-07021	อาคารหอพัก 2	ห้อง 716/2 ชั้น7	1																					S/D																								S/D				
185	Split Type Air Conditioner	57-I-ME-AC0-07022	อาคารหอพัก 2	ห้อง 717 ชั้น7	1																					S/D																								S/D				
186	Split Type Air Conditioner	57-I-ME-AC0-07023	อาคารหอพัก 2	ห้อง 718 ชั้น7	1																					S/D																								S/D				
187	Split Type Air Conditioner	57-I-ME-AC0-07024	อาคารหอพัก 2	ห้อง 719 ชั้น7	1																					S/D																								S/D				
188	Split Type Air Conditioner	57-I-ME-AC0-07025	อาคารหอพัก 2	ห้อง 720 ชั้น7	1																					S/D																								S/D				
189	Split Type Air Conditioner	57-I-ME-AC0-07026	อาคารหอพัก 2	ห้อง 721 ชั้น7	1																					S/D																								S/D				
190	Split Type Air Conditioner	57-I-ME-AC0-07027	อาคารหอพัก 2	ห้อง 722 ชั้น7	1																					S/D																								S/D				
191	Split Type Air Conditioner	57-I-ME-AC0-07028	อาคารหอพัก 2	ห้อง 723 ชั้น7	1																					S/D																								S/D				
192	Split Type Air Conditioner	57-I-ME-AC0-RT001	อาคารหอพัก 2	ชั้นดาดฟ้า	1																					S/D																								S/D				
193	Split Type Air Conditioner	57-I-ME-AC0-RT002	อาคารหอพัก 2	ชั้นดาดฟ้า	1																					S/D																								S/D				
	อาคารศูนย์การเรียนรู้																																																			
96	Air Handing Unit	AHU-5-01	ห้องเรียน 5A01	ชั้น 5	1																					S/D																								S/D				
97	Air Handing Unit	AHU-5-02	ห้องเรียน 5A01	ชั้น 5	1																					S/D																								S/D				
98	Air Handing Unit	AHU-5-03	ห้องเรียน 5A02	ชั้น 5	1																					S/D																								S/D				
99	Air Handing Unit	AHU-5-04	ห้องเรียน 5A02	ชั้น 5	1																					S/D																								S/D				
100	Air Handing Unit	AHU-5-05	ห้องเรียน 5A03	ชั้น 5	1																					S/D																								S/D				
101	Air Handing Unit	AHU-5-06	ห้องเรียน 5A03	ชั้น 5	1																					S/D																								S/D				
102	Air Handing Unit	AHU-5-07	ห้องเรียน 5A06	ชั้น 5	1																					S/D																								S/D				
103	Air Handing Unit	AHU-5-08	ห้องเรียน 5A06	ชั้น 5	1																					S/D																								S/D				

แผนงานการบำรุงรักษาเครื่องจักรและอุปกรณ์ ปี 2566

Preventive Maintenance Schedual Year 2023

Building : อาคารรอบนอกโรงพยาบาล

Item	System/Equipment		Location		Total	January				February				March				April				May				June				July				August				September				October				November				December			
	Air Unit Type	Equipment Code FEM				Weekly/Monthly/Year-2020																																															
						1	2	3	4	5	6	7	8	9	10	11	12	13	14	15	16	17	18	19	20	21	22	23	24	25	26	27	28	29	30	31	32	33	34	35	36	37	38	39	40	41	42	43	44	45	46	47	48	49	50	51
104	Air Handing Unit	AHU-5-09	ห้องเรียน 5A05	ชั้น 5	1																					S/D																								S/D				
105	Air Handing Unit	AHU-5-10	ห้องเรียน 5A05	ชั้น 5	1																					S/D																								S/D				
106	Air Handing Unit	AHU-5-11	ห้องเรียน 5A04	ชั้น 5	1																					S/D																								S/D				
107	Air Handing Unit	AHU-5-12	ห้องเรียน 5A	ชั้น 5	1																					S/D																								S/D				
108	Air Handing Unit	AHU-5-13	ห้องเรียน 5A	ชั้น 5	1																					S/D																								S/D				
109	Air Handing Unit	AHU-5-14	ห้องเรียน 5A	ชั้น 5	1																					S/D																								S/D				
110	Air Handing Unit	AHU-5-15	ห้องเรียน 5B	ชั้น 5	1																					S/D																								S/D				
111	Air Handing Unit	AHU-5-16	ห้องเรียน 5B	ชั้น 5	1																					S/D																								S/D				
112	Fan Coil Unit	FCU-5-01	SERVER ROOM 5A	ชั้น 5	1																					S/D																								S/D				
113	Fan Coil Unit	FCU-5-02	ห้องเรียน 5B	ชั้น 5	1																					S/D																								S/D				
114	Fan Coil Unit	FCU-5-03	ห้องเรียน 5B	ชั้น 5	1																					S/D																								S/D				
115	Fan Coil Unit	FCU-5-04	ห้องเรียน 5B	ชั้น 5	1																					S/D																								S/D				
116	Fan Coil Unit	FCU-5-05	ห้องเรียน 5B	ชั้น 5	1																					S/D																								S/D				
117	Fan Coil Unit	FCU-5-06	ห้องเรียน 5B	ชั้น 5	1																					S/D																								S/D				
118	Fan Coil Unit	FCU-5-07	ห้องเรียน 5B	ชั้น 5	1																					S/D																								S/D				
119	Fan Coil Unit	FCU-5-08	ห้องเรียน 5B	ชั้น 5	1																					S/D																								S/D				
120	Fan Coil Unit	FCU-5-09	ห้องเรียน 5B	ชั้น 5	1																					S/D																								S/D				
121	Fan Coil Unit	FCU-5-10	ห้องเรียน 5B	ชั้น 5	1																					S/D																								S/D				
122	Fan Coil Unit	FCU-5-11	ห้องเรียน 5B	ชั้น 5	1																					S/D																								S/D				
123	Fan Coil Unit	FCU-5-12	ห้องเรียน 5B	ชั้น 5	1																					S/D																								S/D				
124	Fan Coil Unit	FCU-5-13	ห้องเรียน 5B	ชั้น 5	1																					S/D																								S/D				
125	Fan Coil Unit	FCU-5-14	SERVER ROOM 5A	ชั้น 5	1																					S/D																								S/D				
126	Air Handing Unit	AHU-6-01	สำนักงานแพทย์ศาสตรศึกษา	ชั้น 6	1																					S/D																								S/D				
127	Air Handing Unit	AHU-6-02	สำนักงานแพทย์ศาสตรศึกษา	ชั้น 6	1																					S/D																								S/D				
128	Air Handing Unit	AHU-6-03	สำนักงานแพทย์ศาสตรศึกษา	ชั้น 6	1																					S/D																								S/D				
129	Air Handing Unit	AHU-6-04	สำนักงานแพทย์ศาสตรศึกษา	ชั้น 6	1																					S/D																								S/D				
130	Air Handing Unit	AHU-6-05	สำนักงานแพทย์ศาสตรศึกษา	ชั้น 6	1																					S/D																								S/D				
131	Air Handing Unit	AHU-6-06	สำนักงานแพทย์ศาสตรศึกษา	ชั้น 6	1																					S/D																								S/D				
132	Air Handing Unit	AHU-6-07	สำนักงานแพทย์ศาสตรศึกษา	ชั้น 6	1																					S/D																								S/D				
133	Air Handing Unit	AHU-6-08	สำนักงานแพทย์ศาสตรศึกษา	ชั้น 6	1																					S/D																								S/D				
134	Air Handing Unit	AHU-6-09	สำนักงานแพทย์ศาสตรศึกษา	ชั้น 6	1																					S/D																								S/D				
135	Air Handing Unit	AHU-6-10	สำนักงานแพทย์ศาสตรศึกษา	ชั้น 6	1																					S/D																								S/D				
136	Air Handing Unit	AHU-6-11	สำนักงานแพทย์ศาสตรศึกษา	ชั้น 6	1																					S/D																								S/D				
137	Air Handing Unit	AHU-6-12	สำนักงานแพทย์ศาสตรศึกษา	ชั้น 6	1																					S/D																								S/D				
138	Air Handing Unit	AHU-6-13	สำนักงานแพทย์ศาสตรศึกษา	ชั้น 6	1																					S/D																								S/D				
139	Air Handing Unit	AHU-6-14	หน่วยงานสถาบันการแพทย์ฉุกเฉินฯ	ชั้น 6	1																					S/D																								S/D				
140	Air Handing Unit	AHU-6-15	หน่วยงานสถาบันการแพทย์ฉุกเฉินฯ	ชั้น 6	1																					S/D																								S/D				
141	Air Handing Unit	AHU-6-16	หน่วยงานสถาบันการแพทย์ฉุกเฉินฯ	ชั้น 6	1																					S/D																								S/D				
142	Air Handing Unit	AHU-6-17	หน่วยงานสถาบันการแพทย์ฉุกเฉินฯ	ชั้น 6	1																					S/D																								S/D				
143	Fan Coil Unit	FCU-6-01	หน่วยงานสถาบันการแพทย์ฉุกเฉินฯ	ชั้น 6	1																					S/D																								S/D				
144	Fan Coil Unit	FCU-6-02	หน่วยงานสถาบันการแพทย์ฉุกเฉินฯ	ชั้น 6	1																					S/D																								S/D				
145	Fan Coil Unit	FCU-6-03	หน่วยงานสถาบันการแพทย์ฉุกเฉินฯ	ชั้น 6	1																					S/D																								S/D				
146	Fan Coil Unit	FCU-6-04	หน่วยงานสถาบันการแพทย์ฉุกเฉินฯ	ชั้น 6	1																					S/D																								S/D				
147	Fan Coil Unit	FCU-6-05	หน่วยงานสถาบันการแพทย์ฉุกเฉินฯ	ชั้น 6	1																					S/D																								S/D				
148	Fan Coil Unit	FCU-6-06	หน่วยงานสถาบันการแพทย์ฉุกเฉินฯ	ชั้น 6	1																					S/D																								S/D				
149	Fan Coil Unit	FCU-6-07	หน่วยงานสถาบันการแพทย์ฉุกเฉินฯ	ชั้น 6	1																					S/D																								S/D				
150	Fan Coil Unit	FCU-6-08	หน่วยงานสถาบันการแพทย์ฉุกเฉินฯ	ชั้น 6	1																					S/D																								S/D				
151	Fan Coil Unit	FCU-6-09	หน่วยงานสถาบันการแพทย์ฉุกเฉินฯ	ชั้น 6	1																					S/D																								S/D				

แผนงานการบำรุงรักษาเครื่องจักรและอุปกรณ์ ปี 2566

Preventive Maintenance Schedual Year 2023

Building : อาคารรอบนอกโรงพยาบาล

Item	System/Equipment		Location		Total	January				February				March				April				May				June				July				August				September				October				November				December			
	Air Unit Type	Equipment Code FEM				Weekly/Monthly/Year-2020																																															
						1	2	3	4	5	6	7	8	9	10	11	12	13	14	15	16	17	18	19	20	21	22	23	24	25	26	27	28	29	30	31	32	33	34	35	36	37	38	39	40	41	42	43	44	45	46	47	48	49	50	51
152	Fan Coil Unit	FCU-6-10	หน่วยงานสถาบันการแพทย์ฉุกเฉินฯ	ชั้น 6	1																					S/D																								S/D				

CNMI
RAMATHIBODI
The Incubator of Change Agents

ภาคผนวก ค-18

แผนการขุดลอกท่อระบายน้ำ ประจำปี พ.ศ. 2566

แผนงาน ลอกตะกอน ทำความสะอาดรางระบายน้ำฝน

สถาบันการแพทย์จักรีนฤบดินทร์ ประจำปี 2566

วันที่ 17 -31 สิงหาคม 2566

ลำดับ	การดำเนินการ	สิงหาคม 2566														
		17	18	19	20	21	22	23	24	25	26	27	28	29	30	31
1	แนวที่ 1 แนวถนนด้านหลังอาคารบำบัด, ด้านข้างอาคารวิศวกรรม และด้านหน้าอาคารลานจอด (ระยะทาง 470 m)															
2	แนวที่ 2 แนวถนนหน้าอาคารโรงพยาบาลทั้ง 2 ฝั่ง (ระยะทาง 690 m)															
3	แนวที่ 3 แนวถนนด้านข้างอาคารพรีคลินิก (ระยะทาง 553 m)															
4	แนวที่ 4 แนวถนนหน้าอาคารพรีคลินิก และอาคารกายวิภาค (ระยะทาง 575 m)															

หมายเหตุ: แผนงานอาจมีการเปลี่ยนแปลงตามความเหมาะสม ตามสภาพหน้างานจริง

ผู้ควบคุม และประสานงาน

[redacted] ทร 083-849-5064 (RFS)

[redacted] 096-640-9762 (RFS)

พื้นที่ขุดลอกทำความสะอาดในปี 2566

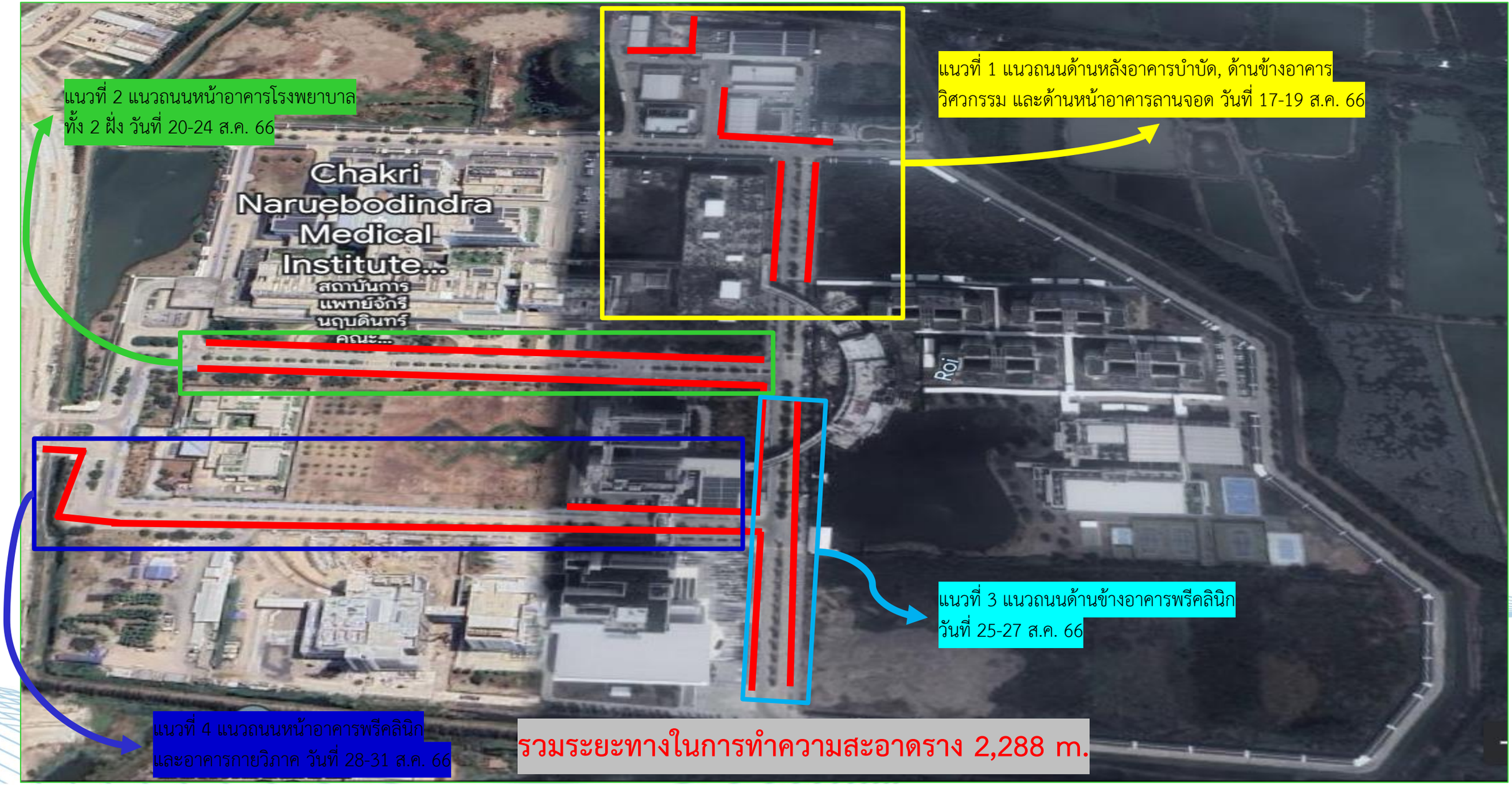

ขออภัยในความไม่สะดวก
ฝ่ายวิศวกรรมบริการ (FEM) บริษัท อาร์เอฟเอส จำกัด
ให้มีการลอกตะกอน ทำความสะอาดรางระบายน้ำฝน
วันที่ 11 กรกฎาคม - 21 กรกฎาคม 2565
ดำเนินการโดย บริษัท 5 เสือ การโยธา จำกัด
SAFETY FIRST
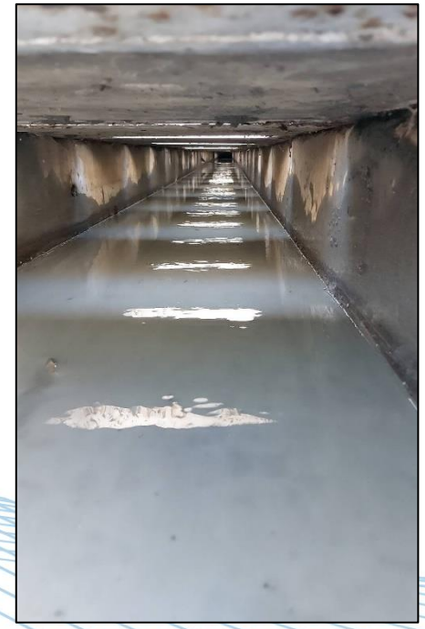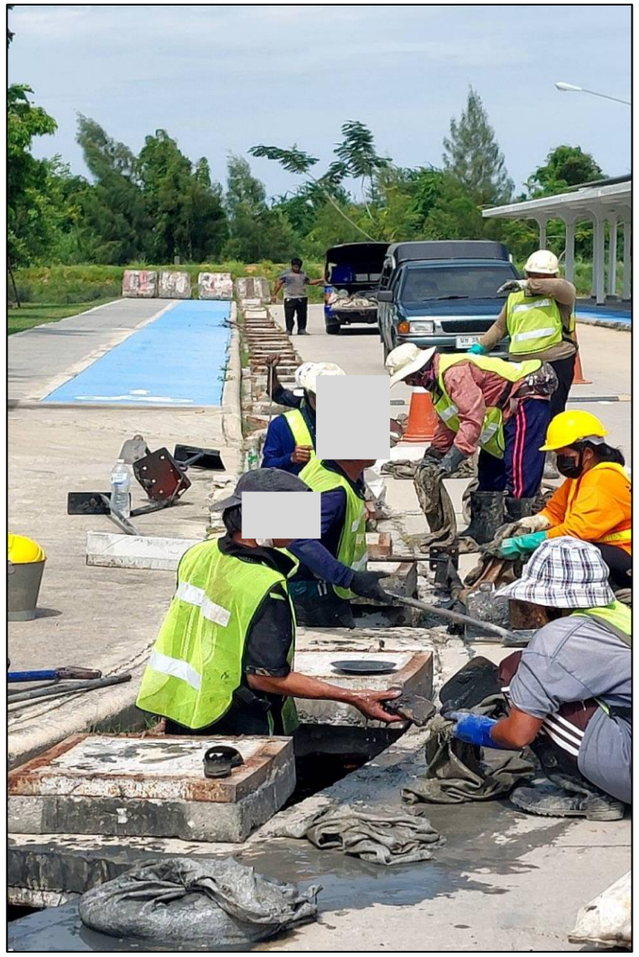
67-4218
K&B